



**ИЗМЕНЕ  
ПРОГРАМА ПОСЛОВАЊА ЈП „ДИРЕКЦИЈА ЗА ИЗГРАДЊУ ГРАДА СУБОТИЦЕ“  
ЗА 2015. ГОДИНУ**

ПОСЛОВНО ИМЕ: **Јавно предузеће „Дирекција за изградњу Града Суботице“**

СЕДИШТЕ: **Суботица, Трг Републике 16**

ПРЕТЕЖНА ДЕЛАТНОСТ: **7022 консултантске активности у вези са пословањем и осталим управљањем**

МАТИЧНИ БРОЈ: **20064030**

ПИБ: **103967584**

ЈББК: **09880**

НАДЛЕЖНИ ОРГАН  
ЛОКАЛНЕ САМОУПРАВЕ: **Скупштина Града Суботице**

Суботица, јул 2015. године

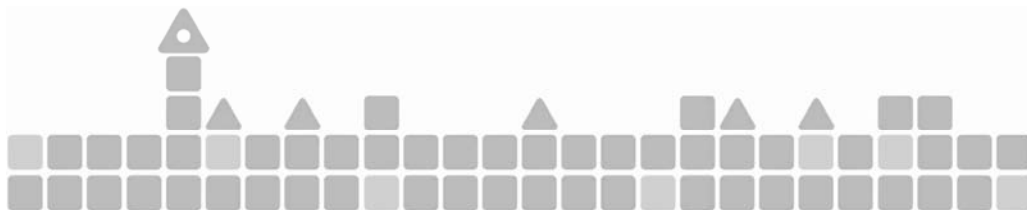

## **I УВОД**

Јавно предузеће „Дирекција за изградњу Града Суботица“ основано је Одлуком Скупштине општине Суботица као ново јавно предузеће и послује од 01.08.2005. године (број Одлуке I-11-29/2005).

С обзиром да је Јавно Предузеће „Дирекција за изградњу Града Суботице“ индиректни корисник буџетских средстава, приходе и примања као и расходе и издатке усаглашава са изменама и допунама Одлуке о буџету Града Суботице за 2015. годину.

Сходно Одлуци о изменама и допунама Одлуке о буџету Града Суботице за 2015. годину потребно је извршити усаглашавање и Програма пословања предузећа за 2015. годину, усвојеног на 28. Седници Скупштине Града Суботица, одржаној дана 02.03.2015. године.

Одлуком о буџету Града Суботице за 2015. годину усвојеној на 27. седници Скупштине Града Суботице, дана 30.12.2014. године, за корисника ЈП „Дирекција за изградњу Града Суботице“, за 2015. годину одобрено је средстава у укупном износу од 1.153.925.000,00 динара. Сprovedеним Решењима о промени апропријације број: П-401-809/2015, број: П-401-916/2015 и број: П-401-905/2015, као и реализацијом Решења о коришћењу трансферних средстава број: IV-01-401-974/2015, одобрена средства су у висини 1.156.701.000,00 динара.

Одлуком о изменама и допунама Одлуке о буџету Града Суботице за 2015. годину, за корисника ЈП „Дирекција за изградњу града Суботице“, одобравају се средства за расходе и издатке у укупном износу од 1.178.417.000,00 динара.

## **II ИЗМЕНЕ ПРОГРАМА ПОСЛОВАЊА ЈП „ДИРЕКЦИЈА ЗА ИЗГРАДЊУ ГРАДА СУБОТИЦЕ“ ЗА 2015. ГОДИНУ**

Програм пословања предузећа за 2015. годину, који је усвојен на 28. седници Скупштине Града Суботице, одржаној дана 02.03.2015. године, мења се у следећим деловима:

1. Организациона структура
2. Планирани финансијски показатељи за 2015. годину
3. Биланс стања (Табеларни прилог 5.1. )
4. Биланс прихода и расхода (Табеларни прилог 5.2. )
5. Извештај о новчаним токовима (Табеларни прилог 5.3. )
6. Политика запошљавања и политика зарада
7. Трошкови запослених (Табеларни прилог 6.1. )
8. Динамика запошљавања (табеларни прилог 6.2.)
9. Квалификациона и старосна структура запослених и структура по времену у радном односу (Табеларни прилог 6.3.)
10. Обрачун и исплата зарада у 2015. години (Табеларни прилог 6.4. )
11. Запосленост по месецима за 2014. и 2015. годину (Табеларни прилог 6.4.1.1.)

12. Маса за зараде, број запослених и просечна зарада по месецима за 2015. годину  
(Табеларни прилог 6.4.1.2)
13. Инвестиције – Буџет капиталних улагања (Табеларни прилог 7.1.)
14. Планирана финансијска средства за набавку добара, услуга и радова за обављање делатности (Табеларни прилог 9.1.)

## 1. Организациона структура - шема

У односу на Организациону шему која је приказана у усвојеном Програму пословања, долази до следећих измена: формира се радно место „Заменик директора“ и у Ресору финансија формира се „Сектор правних и општих послова“.

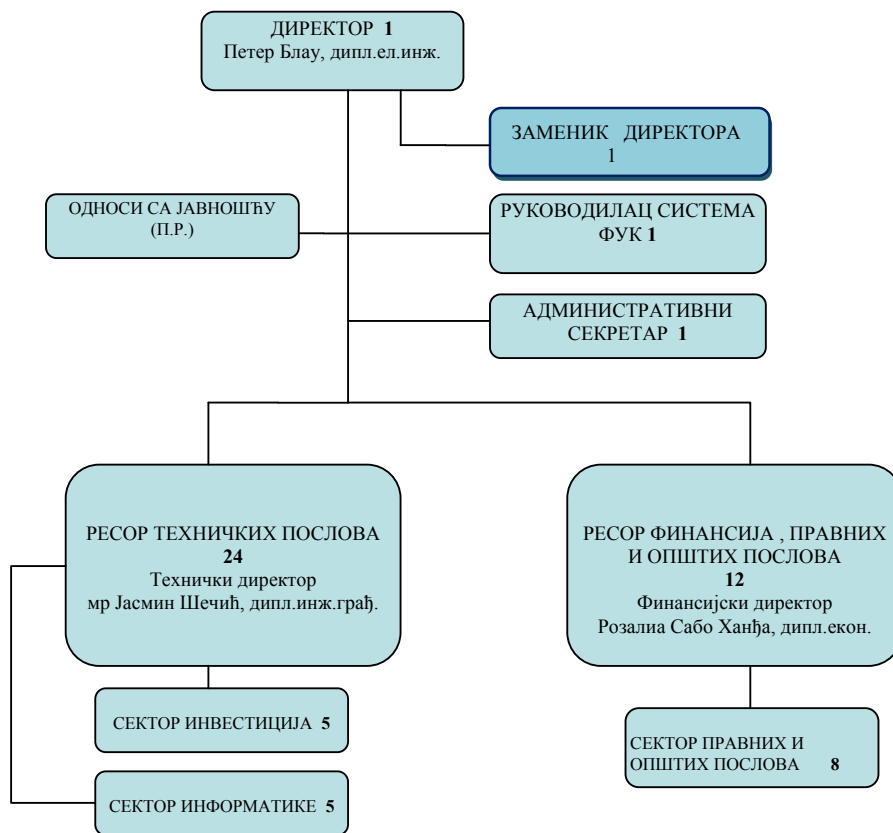

**Напомена:** Организациона шема обухвата план броја запослених према кадровској евиденцији на дан 31.12.2015. године, укупно 58 запослених, на неодређено време.

## 2. Планирани финансијски показатељи за 2015. годину

Овај део Програма пословања за 2015. годину обухвата следеће прилоге:

- 5.1. Биланс стања на дан 31.12.2015. године са кварталним пројекцијама за планску годину, као и остварење са стањем на дан 31.12.2014. године;
- 5.2. Биланс прихода и расхода за период 01.01.2015. до 31.12.2015. године, са кварталним пројекцијама планске године, као и план и остварење у 2014. години. (Јавно предузеће приказује Биланс прихода и расхода пошто спада у категорију индиректних корисника буџета);
- 5.3. Извештај о новчаним токовима у периоду 01.01.2015. до 31.12.2015. године, са кварталним пројекцијама планске године и уз приказ података за 2014. годину.

Јавно предузеће у овом делу Програма пословања не приказује следеће прегледе:

- 5.4. Субвенције – из разлога што приходе остварује из изворних прихода Града Суботице (накнада за коришћење грађевинског земљишта, накнаде за уређивање и закуп грађевинског земљишта), односно не користи субвенције;
- 5.5. План добити/губитка за 2015. годину са предложеним начином расподеле – из разлога што је Јавно предузеће индиректни корисник буџетских средстава, те пословне књиге води по Закону о буџетском систему и у складу са Уредбом о буџетском рачуноводству, није у могућности да примени Упутство у делу који се односи на расподелу очекиване добити по завршном рачуну за 2014. годину.

Буџет Града Суботице за 2015.годину усвојен је на 27. седници Скупштине Града Суботице, одржане дана 30. децембра 2014. године – чији је саставни део и план прихода и примања као и расхода и издатака за ЈП „Дирекција за изградњу Града Суботице“. С обзиром да је Одлуком о изменама и допунама Одлуке о буџету Града Суботице дошло до промене висине одобрених средстава за расходе и издатке за ЈП „Дирекција за изградњу Града Суботице“, потребно је у односу на усвојени Програм пословања извршити одговарајуће измене у планираним финансијским показатељима за 2015. годину, а који подаци су приказани у : Билансу стања, Билансу прихода и расхода и у Извештају о новчаним токовима.

Одлуком о буџету Града Суботице за 2015. годину, на апропријацијама за раздео IV, глава 28 за корисника ЈП „Дирекција за изградњу Града Суботице“ одобрено је 1.153.925.000,00 спровођењем Решења о промени апропријације број II-401-809/2015 , број II-401-905/2015, број II-401-916/2015 и Решења о коришћењу трансферних средстава број IV-01-401-974/2015, одобрена су средства у висини 1.156.701.000,00 динара и распоређују се по следећим програмима, за програмске активности и пројекте:

Програм 1.	Локални развој и просторно планирање	243.109.000,00 динара
Програм 2.	Комунална делатност	497.403.000,00 динара
Програм 3.	Локално економски развој	11.171.000,00 динара
Програм 7.	Путна инфраструктура	291.830.000,00 динара
Програм 10.	Средње образовање	462.000,00 динара
Програм 11.	Социјална и дечија заштита	2.000.000,00 динара
Програм 13.	Развој културе	69.230.000,00 динара
Програм 14.	Развој спорта и омладине	41.496.000,00 динара

Одлуком о изменама и допунама Одлуке о буџету Града Суботице за 2015. годину, на апропријацијама за раздео IV, глава 28, за корисника ЈП „Дирекција за изградњу Града

Суботице“, одобравају се средства за расходе и издатке у укупном износу од 1.178.417.000,00 динара по следећим програмима, за програмске активности и пројекте:

Програм 1.	Локални развој и просторно планирање	241.435.000,00 динара
Програм 2.	Комунална делатност	549.334.000,00 динара
Програм 3.	Локално економски развој	8.366.000,00 динара
Програм 7.	Путна инфраструктура	273.779.000,00 динара
Програм 10.	Средње образовање	460.000,00 динара
Програм 11.	Социјална и дечија заштита	1.395.000,00 динара
Програм 13.	Развој културе	62.523.000,00 динара
Програм 14.	Развој спорта и омладине	41.125.000,00 динара

### **Програм 1: Локални развој и просторно планирање**

Сврха овог Програма је планско одређивање правца развоја локалне средине. Приходи и примања у овом Програму, за 2015. годину распоређени су на расходе и издатке у укупном износу од 243.109.000,00 динара, док Изменама је предвиђено за овај Програм 241.435.000,00 динара, са структуром:

1101-001	Програмска активност: Стратешко, просторно и урбанистичко планирање ( У усвојеном плану средства су била у висини 72.000.000,00 динара)	71.500.000,00 динара
1101-002	Програмску активност: Уређивање грађевинског земљишта ( у овој програмској активности се налазе и расходи за запослене и сви остали трошкови функционисања Дирекције (У усвојеном плану средства су била у висини 123.014.000,00 динара)).	123.347.000,00 динара
1101-П1	Пројекат 1: Израда базе података – за катастар грађевинског земљишта, градских путева и улица и осталих јавних објеката. У усвојеном плану за ове издатке одобрено је било 3.000.000,00 динара. Пројекат ће сами запослени израдити који су квалификовани за ове послове, те нема потребе за средствима из буџета.	0,00 динара
1101-П2	Пројекат 2: Набавка грађевинског земљишта (са циљем оплемењивања простора и стварања могућности изградње комуналне инфраструктуре и јавних објеката) (У усвојеном плану средства су била у висини 35.000.000,00, с тим да је је Решењем о промени апропријације овај износ смањен на 33.200.000,00 динара)	41.000.000,00 динара
1101-П3	Пројекат 3: Изградња комуналне инфраструктуре (са циљем оплемењивања простора и увећања јавних зелених површина). За овај Пројекат у усвојеном плану предвиђено је било 5.000.000,00 динара. Овај пројекат ће се реализовати у 2016. и 2017. години.	0,00 динара
1101-П4	Пројекат 4: Рушење објеката (са циљем уклањања објеката прибављених експропријацијом као и расчишћавање терена). Пројекат је био планиран у	

	висини од 3.000.000,00 динара, у Изменама је умањен за 500.000,00 динара, а који трошак се односио на рапчишћавање терена на разним локацијама.	2.500.000,00 динара
1101-П15	Пројекат 5: Архитектонски и урбанистички конкурси (са циљем планског одређивања праваца локалне средине и напоменом да се радило о преузетој обавези из 2014. године. Јавна набавка је у 2014. години реализована, зависни трошкови конкурса такође, у 2015. години се исплаћују награђени учесници конкурса), с тим да је планирани укупан износ за овај Пројекат био у висини 3.895.000,00 динара, по споведеној јавној набавци, у Изменама умањује се за 807.000,00 динара.	3.088.000,00 динара

Извор финансирања за све Програмске активности и Пројекте у овом Програму су приходи и примања из буџета Града Суботице, изузев 1.500.000,00 динара код програмске активности 1101-001, која средства су из донација осталих нивоа власти, односно то су средства из Покрајинског секретеријата за урбанизам, градитељство и заштиту животне средине, за конкурс на којем је учествовао ЈП „Завод за урбанизам Града Суботице“.

### **Програм 2: Комунална делатност**

Сврха овог Програма је унапређење квалитета живота становника на територији Града Суботице. Приходи и примања у овом Програму за 2015. годину распоређени су на расходе и издатке у укупном износу од 497.403.000,00 динара док Изменама је предвиђено 549.334.000,00 динара, односно у Изменама долази до повећања у овом Програму за 51.931.000,00 динара, са структуром:

0601-0002	Програмска активност: Управљање отпадним водама (ова Програмска активност обухвата накнаду за одводњавање отпадних вода по Решењу Воде Војводине, са планираним износом за 2015. годину од 10.000.000,00 динара, и пружање услуга при одвођењу атмосферских отпадних вода са путева, са планираним износом за 2015. годину од 15.000.000,00 динара)	25.000.000,00 динара
0601-0005	Програмска активност: Јавни превоз (са циљем да се обезбеди адекватан квалитет пружених услуга јавног превоза, и то у виду одржавања аутобуских стајалишта)	500.000,00 динара
0601-0008	Програмска активност: Јавна хигијена (са циљем ефикасног и рационалног спровођења одржавања чистоће јавних површина на територији Града, на Палићу, Чантавиру, Бачком Душанову, Вишњевцу, Старом и Новом Жеднику, Ђурђину (са укључењем зимске службе. Ова Програмска активност је била планирана у укупној висини од 157.243.000,00 динара. У Изменама се умањују текуће одржавање и материјал за укупно 3.950.000,00 док истовремено се повећавају средства за хигијену у висини 7.901.000,00 динара, односно за износ преузетих обавеза из 2014. Године	

	сходно закљученим уговорима са ЈКП „Чистоћа и зеленило“).	161.194.000,00 динара
0601-0009	Програмска активност: Уређење и одржавање зеленила (са циљем да се обезбеди максимална покривеност територије Града, Палића, Чантавира, Бачког Душанова, Старог и Новог Жедника и Ђурђина. Средства за ову Програмску активност била су одобрена у укупној висини од 87.900.000,00 динара. У Изменама се планирају у износу од 98.380.000,00 динара. Увећање од 10.480.000,00 динара односи се на средства која су у висини преузетих обавеза из 2014. године на основу закључених уговора са ЈКП „Чистоћа и зеленило“	98.380.000,00 динара
0601-0010	Програмска активност: Јавна расвета (са циљем оптималне покривености територије Града услугама јавне расвете, као и ефикасног и рационалног управљања трошковима јавне расвете. У усвојеном плану за ову програмску активност средства су била одобрена у висини 154.000.000,00 динара. Разлика додатних средстава у висини 37.700.000,00 динара резултат је повећања средстава за утрошену електричну енергију за јавну расвету од 44.000.000,00 динара и оствареног умањења од 6.300.000,00 динара у овој програмској активности на осталим позицијама.	191.700.000,00 динара
0601-П2	Пројекат 2: Замена аутобуских стајалишта (кључ у руке) – са циљем благовремене монтаже надстрешница на свим аутобуским стајалиштима. Средства за овај Пројекат била су одобрена у висини 8.400.000,00 динара. Након спроведене јавне набавке, уговор је закључен на износ од 7.800.000,00 динара, односно уштеда у овим средствима је 600.000,00 динара.	7.800.000,00 динара
0601-П3	Пројекат 3: Изградња, реконструкција, санација и рушење јавних WC-а (са циљем да се обезбеди адекватан квалитет пружених услуга одржавања јавне хигијене на територији Града). Средства за овај Пројекат била су одобрена у висини од 8.760.000,00 динара. У 2015. години средства на изградњи се умањују за 6.000.000,00 динара и у Изменама планирају се као инвестиционо улагање у 2016. години.	2.760.000,00 динара
0601-П4	Пројекат 4: Изградња јавних чесми на територији Града Суботице (са циљем да се обезбеди адекватан квалитет пружених услуга у одржавању јавне хигијене на територији Града).	2.000.000,00 динара
0601-П5	Пројекат 5: Набавка монтажних WC-а (са циљем набавке једног монтажног WC-а, да се обезбеди одржавање јавне хигијене на територији на којој не постоји изграђени објекат исте намене). Средства за	



	овај Пројекат била су одобрена у висини од 1.000.000,00 динара. У Изменама се одустаје од овог Пројекта.	0,00 динара
0601-П6	Пројекат 6: Санација Плаве фонтане (средства у износу од 300.000,00 динара била су одобрена за преглед стања фуга и керамике са израдом пројекта санације облоге Плаве фонтане. У Изменама се одустаје од овог дела Пројекта, с обзиром да се радови на санацији се предвиђају 2016. године)	0,00 динара
0601-П7	Пројекат 7: Отплата дуга по уговору за реконструкцију јавног осветљења (средства су планирана до октобра месеца 2015. године када истиче Уговор о откупу потраживања између ЕДБ и Ерсте Банке, по којој се отплаћује дуг за изведене радове на реконструкцији мреже јавног осветљења у Суботици).	52.000.000,00 динара
0601-П28	Пројекат 28: Доградња уличне расвете и проширење мреже на територији Града Суботице, са циљем побољшања система управљања мрежом јавне расвете. (У Изменама ово је нови Пројекат. Овај Пројекат не захтева додатна средства од 8.000.000,00 динара. Иста су обезбеђена из унутрашње прерасподеле апропријација финансијског плана (трошкови одржавања Јавне расвете су умањени у истом износу и средства су преусмерена у реализацију овог Пројекта).	8.000.000,00 динара

Извори финансирања за све Програмске активности и Пројекте у овом Програму су приходи и примања из буџета Града Суботице.

### **Програм 3: Локално економски развој**

Сврха овог Програма је унапређење привредног амбијента уз одржавање економске инфраструктуре Града. Приходи и примања у овом Програму за 2015. годину одобрени су за расходе и издатке у укупном износу од 11.171.000,00 динара. У Изменама одобравају се средства у висини 8.366.000,00 динара, са следећом структуром:

1501-0004	Програмска активност: Одржавање економске инфраструктуре (укључује расходе и издатке за побољшање стања објеката од друштвеног значаја – одржавање и реконструкција пословних простора у својини Града, по инспекцијским налозима – односно интервентне поправке. За ову Програмску активност средства су била одобрена у износу од 5.750.000,00 динара. У Изменама долази до умањења за 2.530.000,00 динара.	3.220.000,00 динара
1501-П2	Пројекат 2: Санација крова зграде Берзе (са циљем замене кровног покривача за побољшање стања објекта)	4.281.000,00 динара

1501-ПЗ	Пројекат 3: Израда елабората енергетске ефикасности и пројекти енергетске санације објеката (са циљем успостављања функционалности економске инфраструктуре, односно повећања енергетске ефикасности јавних стамбених објеката). Средства за овај Пројекат била су одобрена у висини од 1.000.000,00 динара. У 2015. години се одустаје од овог Пројекта, док у капиталним издацима планирају се средства за ове намене у 2016. и 2017. години у истом нивоу.	0,00 динара
1501-П9	Пројекат 9: Капитално одржавање објекта МЗ Радановац. У Изменама ово је нови Пројекат са циљем побољшања услова рада МЗ.	865.000,00 динара

Извори финансирања за Програмску активност и Пројекте у овом Програму су приходи и примања из буџета Града Суботице.

### **Програм 7: Путна инфраструктура**

Сврха овог Програма је унапређење путне инфраструктуре у Граду. Приходи и примања у овом Програму за 2015. годину распоређени су на расходе и издатке у укупном износу од 283.375.000,00 динара. Реализацијом Решења о коришћењу трансферних средстава број: IV-01-401-974/2015 од 09.07.2015. године, средства у овом Програму повећавају се за 8.455.000,00 динара и износе 291.830.000,00 динара. Изменама се предвиђа укупан ниво средстава за расходе и издатке у овом Програму од 273.779.000,00 динара, са структуром:

0701-0001	Програмска активност: Управљање саобраћајном инфраструктуром (у овој Програмској активности циљ је реконструкција и изградња тротоара, јавних пешачких и других површина, ревитализација саобраћајница, пројектна документација. За ову програмску активност средства су била одобрена у висини 138.734.000,00 динара. У Изменама умањују се за 25.798.000,00 динара. Из дела умањених средстава обезбеђује се учешће од 7.498.000,00 динара за изградњу кружног тока 51. Дивизије и Мајшанске улице и 2.500.000,00 учешћа за изградњу коловоза у Костолањи Деже у МЗ Хајдуково, док се преостали износ предвиђа за ревитализацију саобраћајница у 2016. години.	112.936.000,00 динара
0701-0002	Програмска активност: Одржавање путева (циљ Програмске активности је остварење квалитета путне мреже кроз реконструкцију и редовно одржавање асфалтног покривача. У ову Програмску активности је укључена између осталог: изградња и одржавање лежећих полицајаца, замена и постављање вертикалне и хоризонталне сигнализације, текуће одржавање и поправке опреме за јавну безбедност на пружним прелазима, чишћење и одржавање сливника, санација земљаних путева, одржавање семафора у Суботици,	106.300.000,00 динара

	Палићу, Чантавиру, Бајмоку).	
	За ову Програмску активност средства су била одобрена у висини 98.400.000,00 динара. У Изменама планирају се додатна средства од 1.900.000,00 динара, делом за летње крпљење код пружних прелаза и делом за накнаду штете по решењима судова.	
0701-П3	Пројекат 3: Изградња сервисне саобраћајнице за „ЛИДЛ“ (циљ Пројекта је изградња сервисне саобраћајнице за „ЛИДЛ“ у року у дужини 160 метара).	20.000.000,00 динара
0701-П4	Пројекат 4: Заштита и одржавање Мајшанског моста. Средства за овај Пројекат била су одобрена у висини 8.700.000,00 динара. Решењем о промени апропријације умањена су на 7.830.000,00 динара. У Изменама не планира се реализација овог Пројекта у 2015. години, него у 2016. и 2017. години. Предвиђа се укупно 23.000.000,00 динара за овај Пројекат.	0,00 динара
0701-П5	Пројекат 5: Видео надзор на територији Града (Пројекат се ради са циљем повећања безбедности учесника у саобраћају и праћења опште безбедности становништва). За овај овај пројекат средства су била одобрена у висини 12.420.000,00 динара. У Изменама умањују се за средства за радове за 5.700.000,00 динара и иста се предвиђају у 2016. години.	6.720.000,00 динара
0701-П6	Пројекат 6: Израда надстрешница за бицикliste на територији Града (планира се израда надстрешница на 8 локација у Граду)	2.000.000,00 динара
0701-П7	Пројекат 7: Изградња приступне саобраћајнице у улици Папа Пала. Средства за овај Пројекат била су одобрена у износу 7.000.000,00 динара. Решењем о промени апропријације умањена су на 6.920.000,00 динара. У Изменама се не планира реализација овог пројекта у 2015. години. Ово капитално улагање се планира у 2016. години.	0,00 динара
0701-П14	Пројекат 14: Спуштање (измештање) ел. Водова у кружном току ул. 51. Дивизије	4.000.000,00 динара
0701-П16	Пројекат 16: Изградња кружног тока на раскрсници улица 51. Дивизије и Мајшанске улице. У овом Пројекту 53% је учешће Покрајине са циљем суфинансирања развоја саобраћаја, док 47% представља сопствено учешће.	15.953.000,00 динара
0701-П17	Пројекат 17: Изградња коловоза у улици Костолањи Деже у МЗ Хајдуково. У Изменама се ради о новом Пројекту, који се реализује на основу закљученог трајног уговора између Града Суботица – МЗ Хајдуково – НИС Нови Сад. Учешће НИС Нови Сад у овом пројекту је 57% а 43% је сопствено учешће.	5.870.000,00 динара

Извори финансирања за све Програмске активности и Пројекте у овом Програму су приходи и примања из буџета Града Суботице, изузев у Пројекту 16. И 17. У пројекту 16.,

8.455.000,00 динара је приход од осталих нивоа власти (Покрајина), у Пројекту 17., 3.370.000,00 динара су средства од НИС Нови Сад за накнаду штете за оштећен коловоз у МЗ Хајдуково.

### **Програм 10: Средње образовање**

Сврха овог Програма је заштита ученика и пролазника од нестабилних елемената фасаде, обезбеђење прописаних услова за безбедан рад школа и ученика. Приходи и примања у овом Програму, за 2015. годину, распоређују се у износу од 460.000,00 динара за издатак према следећем, за:

2003-П1	Пројекат 1: Санација фасаде Музичке школе – друга фаза (планирани износ је за пројектно техничку документацију санације фасаде II фазе, с тим да се радови планирају у 2016. години у вредности 8.000.000,00 динара)	460.000,00 динара
---------	--	-------------------

Извори финансирања за овај Пројекат је примање из буџета Града Суботице.

### **Програм 11: Социјална и дечија заштита**

Сврха овог Програма је ефикасна организација смештаја за расељена лица који представљају социјални случај. Приходи и примања у овом Програму, за 2015. годину била су одобрена у износу од 2.000.000,00 динара. У Изменама се предвиђа 1.395.000,00 динара према следећем:

0901-П1	Пројекат 1: Набавка контејера за становање за расељена лица (планира се набавка 2 контејнера за расељена лица). За овај Пројекат одобрена су средства у висини 2.000.000,00 динара. По спроведеној јавној набавци уговор је закључен на 1.395.000,00 динара, те у Изменама средства се умањују за 605.000,00 динара.	1.395.000,00 динара
---------	--	---------------------

Извор финансирања за овај Пројекат је примање из буџета Града Суботице.

### **Програм 13: Развој културе**

Сврха овог Програма је очување, унапређење и представљање културног наслеђа, добара и баштине, побољшање функционалности објеката културе. Приходи и примања у овом Програму, за 2015. годину, распоређени су на расходе и издатке у укупном износу 69.230.000,00 динара. Изменама одобравају се средства у висини 62.523.000,00 динара, са структуром:

1201-001	Програмска активност: Заштита објеката Народно Позориште - Népszínház - Narodno kazalište, од птица	300.000,00 динара
1201-П5	Пројекат 5: Реконструкција, адаптација и санација Дома културе у Таванкуту (циљ пројекта је уређење целокупног простора Дома културе). За овај Пројекат	8.680.000,00 динара

	средства су била одобрена у висини 11.300.000,00 динара. С обзиром да преузете обавезе из 2014. Године нису реализована у целости, у Изменама се средства за овај Пројекат умањују за 2.620.000,00 динара, уз планирани наставак радова у 2016. и 2017. години, у укупној вредности од 13.000.000,00 динара.	
1201-П6	Пројекат 6: Санација објекта Трокадеро у МЗ Александрово (циљ Пројекта је довођење објекта у функционално стање. завршетак Пројекта се планира у 2016. години, када се предвиђају средства у висини 2.700.000,00 динара)	6.883.000,00 динара
1201-П7	Пројекат 7: Уклањање опасних елемената са фасаде Соколског дома (циљ Пројекта је санација објекта ради безбедности)	5.250.000,00 динара
1201-П8	Пројекат 8: Санација крова Дома културе у Новом Жеднику (циљ овог Пројекта је побољшање функционалности и употребљивости објекта. Завршетак Пројекта се планира у 2017. години, што значи да укупно за 2016. и 2017. годину планира се још 7.000.000,00 динара)	9.770.000,00 динара
1201-П9	Пројекат 9: Санација објекта позоришта у Чантавиру (циљ Пројекта је побољшање функционалности објекта). Средства за овај Пројекат била су одобрена у висни од 31.900.000,00 динара. Након спроведене јавне набавке и закључења уговора, остварена је уштеда у висини 4.400.000,00 динара.	27.500.000,00 динара
1201-П10	Пројекат 10: Премештање скулптуре „Свето Тројство“ (циљ Пројекта је враћање скулптуре на првобитну локацију)	3.390.000,00 динара
1201-П11	Пројекат 11: Рушење и изградња помоћног објекта у улици Матије Гупца 7. (циљ Пројекта је побољшање функционалности објекта, с тим да од 650.000,00 динара у 2015. години планира се израда пројектно техничке документације са спољнотехничком контролом и таксама, док изградња се планира у 2016. години у вредности 15.000.000,00 динара)	650.000,00 динара
1201-П14	Пројекат 14: Израда документације о мерама механичке заштите заштићених објеката културе	100.000,00 динара

Извори финансирања за све пројекте у овом Програму су приходи и примања из буџета Града Суботице.

#### **Програм 14: Развој спорта и омладине**

Сврха овог Програма је изградња и одржавање спортских објеката у циљу развоја спорта и омладине на територији Града. Приходи из буџета Града за 2015. годину за овај Програм одобрена су у укупном износу од 41.496.000,00 динара. У Изменама планира се 41.125.000,00 динара, са структуром:

1301-П1	Пројекат 1: Расвета на градском стадиону (циљ Пројекта је побољшање услова за одржавање спортских сусрета у ноћним часовима)	25.036.000,00 динара
1301-0003	Програмска активност: Одржавање спортске инфраструктуре (циљ ове Програмске активности је одржавање и обнављање дечијих игралишта у Граду и на Палићу као и одржавање и изградња спортских терена). За ову програмску активност средства су била одобрена у висини 16.460.000,00 динара. По спроведеним јавним набавкама и закљученим уговорима, умањење износи 371.000,00 динара.	16.089.000,00 динара

**БИЛАНС СТАЊА**

на дан \_\_31.12.\_\_2015.\_\_ године

(У хиљадама динара)

Ознака ОП	Број конта	Опис	Стање на дан 31.12.2014.	План стања 31.12.2015.	План стања на дан 31.03.2015.	План стања на дан 30.06.2015.	План стања на дан 30.09.2015.	План стања на дан 31.12.2015.
1	2	3	4	5	6	7	8	9
1. 1		<b>АКТИВА</b>						
1001	0	НЕФИНАНСИЈСКА ИМОВИНА (1002 + 1020)	3,749,933	4,264,186	3,656,000	3,768,195	4,007,195	4,264,186
1002	10000	НЕФИНАНСИЈСКА ИМОВИНА У СТАЛНИМ СРЕДСТВИМА (1003 + 1007 + 1009 + 1011+1015+1018)	3,749,933	4,264,186	3,656,000	3,768,195	4,007,195	4,264,186
1003	11000	НЕКРЕТНИНЕ И ОПРЕМА (од 1004 до 1006)	2,671,513	3,132,495	2,576,000	2,668,000	2,899,000	3,132,495
1004	11100	Зграде и грађевински објекти	2,595,643	3,046,785	2,500,000	2,600,000	2,820,000	3,046,785
1005	11200	Опрема	75,870	85,710	76,000	68,000	79,000	85,710
1006	11300	Остале некретнине и опрема						

<b>1007</b>	<b>12000</b>	<b>КУЛТИВИСАНА ИМОВИНА (1008)</b>		<b>2700</b>				<b>2700</b>
1008	12100	Култивисана имовина		2700				2700
<b>1009</b>	<b>13000</b>	<b>ДРАГОЦЕНОСТИ (1010)</b>						
1010	13100	Драгоцености						
<b>1011</b>	<b>14000</b>	<b>ПРИРОДНА ИМОВИНА (од 1012 до 1014)</b>	<b>801,546</b>	<b>842,546</b>	<b>805,000</b>	<b>822,000</b>	<b>830,000</b>	<b>842,546</b>
1012	14100	Земљиште	801,546	842,546	805,000	822,000	830,000	842,546
1013	14200	Подземна блага						
1014	14300	Шуме и воде						
<b>1015</b>	<b>15000</b>	<b>НЕФИНАНСИЈСКА ИМОВИНА У ПРИПРЕМИ И АВАНСИ ( 1016 + 1017)</b>	<b>66,679</b>	<b>75,000</b>	<b>65,000</b>	<b>68,000</b>	<b>68,000</b>	<b>75,000</b>
1016	15100	Нефинансијска имовина у припреми	66,679	75,000	65,000	68,000	68,000	75,000
1017	15200	Аванси за нефинансијску имовину						
<b>1018</b>	<b>16000</b>	<b>НЕМАТЕРИЈАЛНА ИМОВИНА (1019)</b>	<b>210,195</b>	<b>211,445</b>	<b>210,000</b>	<b>210,195</b>	<b>210,195</b>	<b>211,445</b>
1019	16100	Нематеријална имовина	210,195	211,445	210,000	210,195	210,195	211,445



1020	20000	НЕФИНАНСИЈСКА ИМОВИНА У ЗАЛИХАМА (1021 + 1025)						
1021	21000	ЗАЛИХЕ (од 1022 до 1024)						
1022	21100	Робне резерве						
1023	21200	Залихе производње						
1024	21300	Роба за даљу продају						
1025	22000	ЗАЛИХЕ СИТНОГ ИНВЕНТАРА И ПОТРОШНОГ МАТЕРИЈАЛА (1026 + 1027)						
1026	22100	Залихе ситног инвентара						
1027	22200	Залихе потрошног материјла						
1028	10000 0	ФИНАНСИЈСКА ИМОВИНА (1029 + 1049 + 1067)	256,384	218,400	258,802	235,390	226,450	218,400
1029	11000 0	ДУГОРОЧНА ФИНАНСИЈСКА ИМОВИНА (1030 + 1040)						
1030	11100 0	ДУГОРОЧНА ДОМАЋА ФИНАНСИЈСКА ИМОВИНА (од 1031 до 1039)						
1031	11110 0	Дугорочне домаће хартије од вредности, изузев акција						

1032	11120 0	Кредити осталим нивоима власти						
1033	11130 0	Кредити домаћим јавним финансијским институцијама						
1034	11140 0	Кредити домаћим пословним банкама						
1035	11150 0	Кредити домаћим јавним нефинансијским институцијама						
1036	11160 0	Кредити физичким лицима и домаћинствима у земљи						
1037	11170 0	Кредити домаћим невладиним организацијама						
1038	11180 0	Кредити домаћим нефинансијским приватним предузећима						
1039	11190 0	Домаће акције и остали капитал						
<b>1040</b>	<b>11200 0</b>	<b>ДУГОРОЧНА СТРАНА ФИНАНСИЈСКА ИМОВИНА (од 1041 до 1048)</b>						
1041	11210 0	Дугорочне стране хартије од вредности, изузев акција						
1042	11220 0	Кредити страним владама						
1043	11230 0	Кредити међународним организацијама						

1044	11240 0	Кредити страним пословним банкама							
1045	11250 0	Кредити страним нефинансијским институцијама							
1046	11260 0	Кредити страним невладиним организацијама							
1047	11270 0	Стране акције и остали капитал							
1048	11280 0	Страни финансијски деривати							
<b>1049</b>	<b>12000 0</b>	<b>НОВЧАНА СРЕДСТВА, ПЛЕМЕНИТИ МЕТАЛИ, ХАРТИЈЕ ОД ВРЕДНОСТИ, ПОТРАЖИВАЊА И КРАТКОРОЧНИ ПЛАСМАНИ (1050 + 1060 + 1062)</b>	<b>85,609</b>	<b>88,000</b>	<b>103,065</b>	<b>93,090</b>	<b>91,100</b>	<b>88,000</b>	<b>88,000</b>
<b>1050</b>	<b>12100 0</b>	<b>НОВЧАНА СРЕДСТВА, ПЛЕМЕНИТИ МЕТАЛИ, ХАРТИЈЕ ОД ВРЕДНОСТИ (од 1051 до 1059)</b>	<b>44,923</b>	<b>47,000</b>	<b>44,250</b>	<b>47,200</b>	<b>47,500</b>	<b>47,000</b>	<b>47,000</b>
1051	12110 0	Жиро и текући рачуни	44,923	47,000	44,250	47,200	47,500	47,000	47,000
1052	12120 0	Издвојена новчана средства и акредитиви							
1053	12130 0	Благајна							
1054	12140 0	Девизни рачун							
1055	12150 0	Девизни акредитиви							

1056	12160 0	Девизна благајна							
1057	12170 0	Остала новчана средства							
1058	12180 0	Племенити метали							
1059	12190 0	Хартије од вредности							
<b>1060</b>	<b>12200 0</b>	<b>КРАТКОРОЧНА ПОТРАЖИВАЊА (1061)</b>	<b>35,478</b>	<b>32,000</b>	<b>50,440</b>	<b>30,890</b>	<b>31,100</b>	<b>32,000</b>	<b>32,000</b>
1061	12210 0	Потраживања по основу продаје и друга потраживања	35,478	32,000	50,440	30,890	31,100	32,000	32,000
<b>1062</b>	<b>12300 0</b>	<b>КРАТКОРОЧНИ ПЛАСМАНИ (од 1063 до 1066)</b>	<b>5,208</b>	<b>9000</b>	<b>8375</b>	<b>15000</b>	<b>12500</b>	<b>9000</b>	<b>9000</b>
1063	12310 0	Краткорочни кредити							
1064	12320 0	Дати аванси, депозити и кауције	5,208	9,000	8,375	15,000	12,500	9,000	9,000
1065	12330 0	Хартије од вредности намењене продаји							
1066	12390 0	Остали краткорочни пласмани							
<b>1067</b>	<b>13000 0</b>	<b>АКТИВНА ВРЕМЕНСКА РАЗГРАНИЧЕЊА (1068)</b>	<b>170,775</b>	<b>130,400</b>	<b>155,737</b>	<b>142,300</b>	<b>135,350</b>	<b>130,400</b>	<b>130,400</b>
<b>1068</b>	<b>13100 0</b>	<b>АКТИВНА ВРЕМЕНСКА РАЗГРАНИЧЕЊА (од 1069 до 1071)</b>	<b>170,775</b>	<b>130,400</b>	<b>155,737</b>	<b>142,300</b>	<b>135,350</b>	<b>130,400</b>	<b>130,400</b>

1069	13110 0	Разграничени расходи до једне године						
1070	13120 0	Обрачунати неплаћени расходи и издаци	170,409	130,000	155,572	142,000	135,000	130,000
1071	13130 0	Остала активна временска разграничења	366	400	165	300	350	400
1072		<b>УКУПНА АКТИВА (1001 + 1028)</b>	<b>4,006,317</b>	<b>4,482,586</b>	<b>3,914,802</b>	<b>4,003,585</b>	<b>4,233,645</b>	<b>4,482,586</b>
1073	35100 0	<b>ВАНБИЛАНСНА АКТИВА</b>	<b>339,062</b>	<b>332,000</b>	<b>360,000</b>	<b>355,000</b>	<b>340,000</b>	<b>332,000</b>

(У хиљадама динара)

Ознака ОП	Број конта	Опис	Стање на дан 31.12.2014.	План стања 31.12.2015.	План стања на дан 31.03.2015.	План стања на дан 30.06.2015.	План стања на дан 30.09.2015.	План стања на дан 31.12.2015.
1	2	3	4	5	6	7	8	9
		<b>ПАСИВА</b>						
1074	200000	<b>ОБАВЕЗЕ (1075 + 1095 + 1114 + 1169 + 1194 + 1208)</b>	<b>256,384</b>	<b>218,400</b>	<b>258,802</b>	<b>235,390</b>	<b>226,450</b>	<b>218,400</b>
1075	210000	<b>ДУГОРОЧНЕ ОБАВЕЗЕ (1076 + 1086 + 1093)</b>	<b>2,535</b>	<b>1,400</b>	<b>2,251</b>	<b>1,967</b>	<b>1,683</b>	<b>1,400</b>
1076	211000	<b>ДОМАЋЕ ДУГОРОЧНЕ ОБАВЕЗЕ (од 1077 до 1085)</b>	<b>2,535</b>	<b>1,400</b>	<b>2,251</b>	<b>1,967</b>	<b>1,683</b>	<b>1,400</b>
1077	211100	Обавезе по основу емитованих хартија од вредности, изузев акција						
1078	211200	Обавезе по основу дугорочних кредита од осталих нивоа власти						

1079	211300	Обавезе по основу дугорочних кредита од домаћих јавних финансијских институција							
1080	211400	Обавезе по основу дугорочних кредита од домаћих пословних банака							
1081	211500	Обавезе по основу дугорочних кредита од осталих домаћих кредитора							
1082	211600	Обавезе по основу дугорочних кредита од домаћинстава у земљи							
1083	211700	Дугорочне обавезе по основу домаћих финансијских деривата							
1084	211800	Дугорочне обавезе по основу домаћих меница							
1085	211900	Дугорочне обавезе за финансијске лизинге	2,535	1,400	2,251	1,967	1,683	1,400	
<b>1086</b>	<b>212000</b>	<b>СТРАНЕ ДУГОРОЧНЕ ОБАВЕЗЕ (од 1087 до 1092)</b>							
1087	212100	Дугорочне стране обавезе по основу емитованих хартија од вредности, изузев акција							
1088	212200	Обавезе по основу дугорочних кредита од страних влада							
1089	212300	Обавезе по основу дугорочних кредита од мултилатералних институција							
1090	212400	Обавезе по основу дугорочних кредита од страних пословних банака							
1091	212500	Обавезе по основу дугорочних кредита од осталих страних кредитора							
1092	212600	Дугорочне обавезе по основу страних финансијских деривата							
<b>1093</b>	<b>213000</b>	<b>ДУГОРОЧНЕ ОБАВЕЗЕ ПО ОСНОВУ ГАРАНЦИЈА (1094)</b>							
1094	213100	Дугорочне обавезе по основу гаранција							

1095	220000	<b>КРАТКОРОЧНЕ ОБАВЕЗЕ</b>						
		<b>(1096 + 1105 + 1112)</b>						
1096	221000	<b>КРАТКОРОЧНЕ ДОМАЋЕ ОБАВЕЗЕ</b>						
		<b>(од 1097 до 1104)</b>						
1097	221100	Краткорочне домаће обавезе по основу емитованих хартија од вредности, изузев акција						
1098	221200	Обавезе по основу краткорочних кредита од осталих нивоа власти						
1099	221300	Обавезе по основу краткорочних кредита од домаћих јавних финансијских институција						
1100	221400	Обавезе по основу краткорочних кредита од домаћих пословних банака						
1101	221500	Обавезе по основу краткорочних кредита од осталих домаћих кредитора						
1102	221600	Обавезе по основу краткорочних кредита од домаћинстава у земљи						
1103	221700	Краткорочне обавезе по основу домаћих финансијских деривата						
1104	221800	Краткорочне обавезе по основу домаћих меница						
1105	222000	<b>КРАТКОРОЧНЕ СТРАНЕ ОБАВЕЗЕ</b>						
		<b>(од 1106 до 1111)</b>						
1106	222100	Краткорочне стране обавезе по основу емитованих хартија од вредности, изузев акција						
1107	222200	Обавезе по основу краткорочних кредита од страних влада						
1108	222300	Обавезе по основу краткорочних кредита од мултилатералних институција						

1109	222400	Обавезе по основу краткорочних кредита од страних пословних банака						
1110	222500	Обавезе по основу краткорочних кредита од осталих страних кредитора						
1111	222600	Краткорочне обавезе по основу страних финансијских деривата						
<b>1112</b>	<b>223000</b>	<b>КРАТКОРОЧНЕ ОБАВЕЗЕ ПО ОСНОВУ ГАРАНЦИЈА (1113)</b>						
1113	223100	Краткорочне обавезе по основу гаранција						
<b>1114</b>	<b>230000</b>	<b>ОБАВЕЗЕ ПО ОСНОВУ РАСХОДА ЗА ЗАПОСЛЕНЕ (1115 + 1121 + 1127 + 1133+ 1137 + 1143 + 1149 + 1157 + 1163)</b>	<b>3,408</b>	<b>3,262</b>	<b>2,354</b>	<b>3,303</b>	<b>3,303</b>	<b>3,262</b>
<b>1115</b>	<b>231000</b>	<b>ОБАВЕЗЕ ЗА ПЛАТЕ И ДОДАТКЕ (од 1116 до 1120)</b>	<b>2,679</b>	<b>2,679</b>	<b>1,887</b>	<b>2,679</b>	<b>2,679</b>	<b>2,679</b>
1116	231100	Обавезе за нето плате и додатке	1,942	1942	1270	1942	1942	1942
1117	231200	Обавезе по основу пореза на плате и додатке	204	204	150	204	204	204
1118	231300	Обавезе по основу доприноса за пензијско и инвалидско осигурање на плате и додатке	375	375	288	375	375	375
1119	231400	Обавезе по основу доприноса за здравствено осигурање на плате и додатке	138	138	157	138	138	138
1120	231500	Обавезе по основу доприноса за незапосленост на плате и додатке	20	20	22	20	20	20
<b>1121</b>	<b>232000</b>	<b>ОБАВЕЗЕ ПО ОСНОВУ НАКНАДА ЗАПОСЛЕНИМА (од 1122 до 1126)</b>	<b>145</b>	<b>145</b>	<b>0</b>	<b>145</b>	<b>145</b>	<b>145</b>
1122	232100	Обавезе по основу нето накнада запосленима	144	144		144	144	144
1123	232200	Обавезе по основу пореза за накнаде запосленима	1	1		1	1	1



1124	232300	Обавезе по основу доприноса за пензијско и инвалидско осигурање за накнаде запосленима							
1125	232400	Обавезе по основу доприноса за здравствено осигурање за накнаде запосленима							
1126	232500	Обавезе по основу доприноса за незапосленост за накнаде запосленима							
<b>1127</b>	<b>233000</b>	<b>ОБАВЕЗЕ ЗА НАГРАДЕ И ОСТАЛЕ ПОСЕБНЕ РАСХОДЕ (од 1128 до 1132)</b>	<b>0</b>	<b>0</b>	<b>0</b>	<b>0</b>	<b>0</b>	<b>0</b>	<b>0</b>
1128	233100	Обавезе по основу нето исплата награда и осталих посебних расхода							
1129	233200	Обавезе по основу пореза на награде и остале посебне расходе							
1130	233300	Обавезе по основу доприноса за пензијско и инвалидско осигурање за награде и остале посебне расходе							
1131	233400	Обавезе по основу доприноса за здравствено осигурање за награде и остале посебне расходе							
1132	233500	Обавезе по основу доприноса за случај незапослености за награде и остале посебне расходе							
<b>1133</b>	<b>234000</b>	<b>ОБАВЕЗЕ ПО ОСНОВУ СОЦИЈАЛНИХ ДОПРИНОСА НА ТЕРЕТ ПОСЛОДАВЦА (од 1134 до 1136)</b>	<b>479</b>	<b>438</b>	<b>467</b>	<b>479</b>	<b>479</b>	<b>479</b>	<b>438</b>
1134	234100	Обавезе по основу доприноса за пензијско и инвалидско осигурање на терет послодавца	321	275	288	321	321	321	275
1135	234200	Обавезе по основу доприноса за здравствено осигурање на терет послодавца	138	145	157	138	138	138	145
1136	234300	Обавезе по основу доприноса за случај незапослености на терет послодавца	20	18	22	20	20	20	18

1137	235000	<b>ОБАВЕЗЕ ПО ОСНОВУ НАКНАДА У НАТУРИ</b>						
		(од 1138 до 1142)						
1138	235100	Обавезе по основу нето накнада у натури						
1139	235200	Обавезе по основу пореза на накнаде у натури						
1140	235300	Обавезе по основу доприноса за пензијско и инвалидско осигурање за накнаде у натури						
1141	235400	Обавезе по основу доприноса за здравствено осигурање за накнаде у натури						
1142	235500	Обавезе по основу доприноса за случај незапослености за накнаде у натури						
1143	236000	<b>ОБАВЕЗЕ ПО ОСНОВУ СОЦИЈАЛНЕ ПОМОЋИ ЗАПОСЛЕНИМА (од 1144 до 1148)</b>	105					
1144	236100	Обавезе по основу нето исплата социјалне помоћи запосленима	105					
1145	236200	Обавезе по основу пореза на социјалну помоћ запосленима						
1146	236300	Обавезе по основу доприноса за пензијско и инвалидско осигурање за социјалну помоћ запосленима						
1147	236400	Обавезе по основу доприноса за здравствено осигурање за социјалну помоћ запосленима						
1148	236500	Обавезе по основу доприноса за случај незапослености за социјалну помоћ запосленима						
1149	237000	<b>СЛУЖБЕНА ПУТОВАЊА И УСЛУГЕ ПО УГОВОРУ (од 1150 до 1156)</b>						
1150	237100	Обавезе по основу нето исплата за службена путовања						

1151	237200	Обавезе по основу пореза на исплате за службена путовања						
1152	237300	Обавезе по основу нето исплата за услуге по уговору						
1153	237400	Обавезе по основу пореза на исплате за услуге по уговору						
1154	237500	Обавезе по основу доприноса за пензијско и инвалидско осигурање за услуге по уговору						
1155	237600	Обавезе по основу доприноса за здравствено осигурање за услуге по уговору						
1156	237700	Обавезе по основу доприноса за случај незапослености за услуге по уговору						
<b>1157</b>	<b>238000</b>	<b>ОБАВЕЗЕ ПО ОСНОВУ ПОСЛАНИЧКИХ ДОДАТАКА (од 1158 до 1162)</b>						
1158	238100	Обавезе за нето исплаћени посланички додатак						
1159	238200	Обавезе по основу пореза на исплаћени посланички додатак						
1160	238300	Обавезе по основу доприноса за пензијско осигурање за посланички додатак						
1161	238400	Обавезе по основу доприноса за здравствено осигурање за посланички додатак						
1162	238500	Обавезе по основу доприноса за случај незапослености за посланички додатак						
<b>1163</b>	<b>239000</b>	<b>ОБАВЕЗЕ ПО ОСНОВУ СУДИЈСКИХ ДОДАТАКА (од 1164 до 1168)</b>						
1164	239100	Обавезе за нето исплаћени судијски додатак						
1165	239200	Обавезе по основу пореза на исплаћени судијски додатак						

1166	239300	Обавезе по основу доприноса за пензијско и инвалидско осигурање за судијски додатак						
1167	239400	Обавезе по основу доприноса за здравствено осигурање за судијски додатак						
1168	239500	Обавезе по основу доприноса за случај незапослености за судијски додатак						
<b>1169</b>	<b>240000</b>	<b>ОБАВЕЗЕ ПО ОСНОВУ ОСТАЛИХ РАСХОДА, ИЗУЗЕВ РАСХОДА ЗА ЗАПОСЛЕНЕ</b> <b>(1170 + 1175+ 1180 + 1185 + 1188)</b>	<b>265</b>	<b>170</b>	<b>172</b>	<b>160</b>	<b>165</b>	<b>170</b>
<b>1170</b>	<b>241000</b>	<b>ОБАВЕЗЕ ПО ОСНОВУ ОТПЛАТЕ КАМАТА И ПРАТЕЋИХ ТРОШКОВА ЗАДУЖИВАЊА</b> <b>(од 1171 до 1174)</b>						
1171	241100	Обавезе по основу отплате домаћих камата						
1172	241200	Обавезе по основу отплате страних камата						
1173	241300	Обавезе по основу отплате камата по гаранцијама						
1174	241400	Обавезе по основу пратећих трошкова задуживања						
<b>1175</b>	<b>242000</b>	<b>ОБАВЕЗЕ ПО ОСНОВУ СУБВЕНЦИЈА</b> <b>(од 1176 до 1179)</b>						
1176	242100	Обавезе по основу субвенција нефинансијским предузећима						
1177	242200	Обавезе по основу субвенција приватним финансијским предузећима						
1178	242300	Обавезе по основу субвенција јавним финансијским установама						
1179	242400	Обавезе по основу субвенција приватним предузећима						

<b>1180</b>	<b>243000</b>	<b>ОБАВЕЗЕ ПО ОСНОВУ ДОНАЦИЈА,ДОТАЦИЈА И ТРАНСФЕРА (од 1181 до 1184)</b>						
1181	243100	Обавезе по основу донација страним владама						
1182	243200	Обавезе по основу донација и дотација међународним организацијама						
1183	243300	Обавезе по основу трансфера осталим нивоима власти						
1184	243400	Обавезе по основу дотација организацијама обавезног социјалног осигурања						
<b>1185</b>	<b>244000</b>	<b>ОБАВЕЗЕ ЗА СОЦИЈАЛНО ОСИГУРАЊЕ ( 1186 + 1187)</b>						
1186	244100	Обавезе по основу права из социјалног осигурања код организација обавезног социјалног осигурања						
1187	244200	Обавезе по основу социјалне помоћи из буџета						
<b>1188</b>	<b>245000</b>	<b>ОБАВЕЗЕ ЗА ОСТАЛЕ РАСХОДЕ (од 1189 до 1193)</b>	<b>265</b>	<b>170</b>	<b>172</b>	<b>160</b>	<b>165</b>	<b>170</b>
1189	245100	Обавезе по основу донација невладиним организацијама						
1190	245200	Обавезе за остале порезе, обавезне таксе и казне	265	170	172	160	165	170
1191	245300	Обавезе по основу казни и пенала по решењима судова						
1192	245400	Обавезе по основу накнаде штете за повреде и штете услед елементарних непогода						
1193	245500	Обавезе по основу накнаде штете или повреда нанетих од стране државних органа						

1194	250000	<b>ОБАВЕЗЕ ИЗ ПОСЛОВАЊА</b>	209,701	172,568	195,210	184,070	177,699	172,568
		(1195+ 1199 + 1202 + 1204)						
1195	251000	<b>ПРИМЉЕНИ АВАНСИ, ДЕПОЗИТИ И КАУЦИЈЕ (од 1196 до 1198)</b>	45,142	47,219	44,250	47,419	47,719	47,219
1196	251100	Примљени аванси	219	219		219	219	219
1197	251200	Примљени депозити	44,923	47,000	44,250	47,200	47,500	47,000
1198	251300	Примљене кауције						
1199	252000	<b>ОБАВЕЗЕ ПРЕМА ДОБАВЉАЧИМА</b>	163,635	124,399	150,000	135,911	129,280	124,399
		(1200 + 1201)						
1200	252100	Добављачи у земљи	163,635	124,399	150,000	135,911	129,280	124,399
1201	252200	Добављачи у иностранству						
1202	253000	<b>ОБАВЕЗЕ ЗА ИЗДАТЕ ЧЕКОВЕ И ОБВЕЗНИЦЕ (1203)</b>						
1203	253100	Обавезе за издате чекове и обвезнице						
1204	254000	<b>ОСТАЛЕ ОБАВЕЗЕ ( од 1205 до 1207)</b>	924	950	960	740	700	950
1205	254100	Обавезе из односа буџета и буџетских корисника	753	650	660	740	700	650
1206	254200	Остале обавезе буџета						
1207	254900	Остале обавезе из пословања	171	300	300			300
1208	290000	<b>ПАСИВНА ВРЕМЕНСКА РАЗГРАНИЧЕЊА (1209)</b>	40,475	41,000	58,815	45,890	43,600	41,000
1209	291000	<b>ПАСИВНА ВРЕМЕНСКА РАЗГРАНИЧЕЊА</b>	40,475	41,000	58,815	45,890	43,600	41,000
		(од 1210 до 1213)						
1210	291100	Разграничени приходи и примања						
1211	291200	Разграничени плаћени расходи и издаци	5,208	9,000	8,375	15,000	12,500	9,000
1212	291300	Обрачунати ненаплаћени приходи и примања	31,832	28,500	50,440	27,390	27,600	28,500
1213	291900	Остала пасивна временска разграничења	3435	3500		3500	3500	3500

1214	300000	<b>КАПИТАЛ, УТВРЂ.РЕЗУЛТАТА ПОСЛОВАЊА И ВАНБИЛАНСНА ЕВИДЕНЦИЈА (1215 + 1225 – 1226 + 1227 – 1228 + 1229 - 1230)</b>	3,749,933	4,264,186	3,656,000	3,768,195	4,007,195	4,264,186
1215	310000	<b>КАПИТАЛ</b>	3,749,933	4,264,186	3,656,000	3,768,195	4,007,195	4,264,186
		-1216						
1216	311000	<b>КАПИТАЛ (1217 + 1218 – 1219 +1220 + 1221 -1222 + 1223 + 1224)</b>	3,749,933	4,264,186	3,656,000	3,768,195	4,007,195	4,264,186
1217	311100	Нефинансијска имовина у сталним средствима	3,749,933	4,264,186	3,656,000	3,768,195	4,007,195	4,264,186
1218	311200	Нефинансијска имовина у залихама						
1219	311300	Исправка вредности сопствених извора нефинансијске имовине, у сталним средствима, за набавке из кредита						
1220	311400	Финансијска имовина						
1221	311500	Извори новчаних средстава						
1222	311600	Утрошена средства текућих прихода и примања од продаје нефинансијске имовине у току једне године						
1223	311700	Пренета неутрошена средства из ранијих година						
1224	311900	Остали сопствени извори						
1225	321121	<b>Вишак прихода и примања – суфицит</b>						
1226	321122	<b>Мањак прихода и прихода – дефицит</b>						
1227	321311	<b>Нераспоређени вишак прихода и примања из ранијих година</b>						
1228	321312	<b>Дефицит из ранијих година</b>						
		<b>ПРОМЕНЕ У ВРЕДНОСТИ И ОБИМУ</b>						
1229		<b>ПОЗИТИВНЕ ПРОМЕНЕ У ВРЕДНОСТИ И ОБИМУ (1231 + 1233 – 1232 – 1234)</b>						

1230		НЕГАТИВНЕ ПРОМЕНЕ У ВРЕДНОСТИ И ОБИМУ (1232 + 1234 - 1231 - 1233)						
1231	330000	ДОБИТИ КОЈЕ СУ РЕЗУЛТАТ ПРОМЕНЕ ВРЕДНОСТИ – ПОТРАЖНИ САЛДО						
1232	330000	ДОБИТИ КОЈЕ СУ РЕЗУЛТАТ ПРОМЕНЕ ВРЕДНОСТИ – ДУГОВНИ САЛДО						
1233	340000	ДРУГЕ ПРОМЕНЕ У ОБИМУ – ПОТРАЖНИ САЛДО						
1234	340000	ДРУГЕ ПРОМЕНЕ У ОБИМУ – ДУГОВНИ САЛДО						
1235		УКУПНА ПАСИВА (1074 + 1214)	4,006,317	4,482,586	3,914,802	4,003,585	4,233,645	4,482,586
1236	352000	ВАНБИЛАНСНА ПАСИВА	339,062	332,000	360,000	355,000	340,000	332,000



## БИЛАНС ПРИХОДА И РАСХОДА

у периоду од 01.01. до 31.12. 2015. године

у хиљадама динара

Ознака	Број конта	Опис	Износ						
			План 2014	Остварење 2014	План 2015	први квартал 2015	други квартал 2015	трећи квартал 2015	четврти квартал 2015
1	2	3	4	5	6=7+8+9+10	7	8	9	10
2001		<b>ТЕКУЋИ ПРИХОДИ И ПРИМАЊА ОД ПРОДАЈЕ НЕФИНАНСИЈСКЕ ИМОВИНЕ (2002 + 2104)</b>	1,013,826	811,674	1,178,417	276,891	262,096	320,781	318,649
2002	700000	<b>ТЕКУЋИ ПРИХОДИ (2003 + 2047 + 2057 + 2067 + 2092 + 2097 + 2101)</b>	1,013,826	811,674	1,178,417	276,891	262,096	320,781	318,649
2003	710000	<b>ПОРЕЗИ (2004 + 2008 + 2010 + 2017 + 2023 + 2030 + 2033 + 2040)</b>							
2004	711000	<b>ПОРЕЗ НА ДОХОДАК, ДОБИТ И КАПИТАЛНЕ ДОБИТКЕ (од 2005 до 2007)</b>							
2005	711100	Порези на доходак и капиталне добитке које плаћају физичка лица							
2006	711200	Порези на добит и капиталне добитке које плаћају предузећа и друга правна лица							
2007	711300	Порези на доходак, добит и капиталне добитке који се не могу разврстати између физичких и правних лица							
2008	712000	<b>ПОРЕЗ НА ФОНД ЗАРАДА (2009)</b>							
2009	712100	Порез на фонд зарада							
2010	713000	<b>ПОРЕЗ НА ИМОВИНУ (од 2011 до 2016)</b>							
2011	713100	Периодични порези на непокретности							
2012	713200	Периодични порези на нето имовину							
2013	713300	Порези на заоставштину, наслеђе и поклон							
2014	713400	Порези на финансијске и капиталне трансакције							

2015	713500	Други једнократни порези на имовину							
2016	713600	Други периодични порези на имовину							
2017	<b>714000</b>	<b>ПОРЕЗ НА ДОБРА И УСЛУГЕ (од 2018 до 2022)</b>							
2018	714100	Општи порези на добра и услуге							
2019	714300	Добит фискалних монопола							
2020	714400	Порези на појединачне услуге							
2021	714500	Порези, таксе и накнаде на употребу добара, на дозволу да се добра употребљавају или делатности обављају							
2022	714600	Други порези на добра и услуге							
2023	<b>715000</b>	<b>ПОРЕЗ НА МЕЂУНАРОДНУ ТРГОВИНУ И ТРАНСАКЦИЈЕ (од 2024 до 2029)</b>							
2024	715100	Царине и друге увозне дажбине							
2025	715200	Порези на извоз							
2026	715300	Добит извозних или увозних монопола							
2027	715400	Добит по основу разлике између куповног и продајног девизног курса							
2028	715500	Порези на продају или куповину девиза							
2029	715600	Други порези на међународну трговину и трансакције							
2030	<b>716000</b>	<b>ДРУГИ ПОРЕЗИ (2031 + 2032)</b>							
2031	716100	Други порези које искључиво плаћају предузећа, односно предузетници							
2032	716200	Други порези које плаћају остала лица или који се не могу идентификовати							
2033	<b>717000</b>	<b>АКЦИЗЕ (од 2034 до 2039)</b>							
2034	717100	Акцизе на деривате нафте							
2035	717200	Акцизе на дуванске прерађевине							
2036	717300	Акцизе на алкохолна пића							
2037	717400	Акцизе на освежавајућа безалкохолна пића							
2038	717500	Акциза на кафу							
2039	717600	Друге акцизе							

<b>2040</b>	<b>719000</b>	<b>ЈЕДНОКРАТНИ ПОРЕЗ НА ЕКСТРА ПРОФИТ И ЕКСТРА ИМОВИНУ СТЕЧЕНУ КОРИШЋЕЊЕМ ПОСЕБНИХ ПОГОДНОСТИ (од 2041 до 2046)</b>							
2041	719100	Порез на доходак, добит и капиталну добит на терет физичких лица							
2042	719200	Порез на доходак, добит и капиталну добит на терет предузећа и осталих правних лица							
2043	719300	Порез на доходак, добит и капиталну добит нераспоредив између физичких и правних лица							
2044	719400	Остали једнократни порези на имовину							
2045	719500	Остали порези које плаћају искључиво предузећа и предузетници							
2046	719600	Остали порези које плаћају друга или неидентификована лица							
<b>2047</b>	<b>720000</b>	<b>СОЦИЈАЛНИ ДОПРИНОСИ (2048 + 2053)</b>							
<b>2048</b>	<b>721000</b>	<b>ДОПРИНОСИ ЗА СОЦИЈАЛНО ОСИГУРАЊЕ (од 2049 до 2052)</b>							
2049	721100	Доприноси за социјално осигурање на терет запослених							
2050	721200	Доприноси за социјално осигурање на терет послодаваца							
2051	721300	Доприноси за социјално осигурање лица која обављају самосталну делатност и незапослених лица							
2052	721400	Доприноси за социјално осигурање који се не могу разврстати							
<b>2053</b>	<b>722000</b>	<b>ОСТАЛИ СОЦИЈАЛНИ ДОПРИНОСИ (од 2054 до 2056)</b>							
2054	722100	Социјални доприноси на терет осигураника							
2055	722200	Социјални доприноси послодаваца							
2056	722300	Импутирани социјални доприноси							
<b>2057</b>	<b>730000</b>	<b>ДОНАЦИЈЕ И ТРАНСФЕРИ (2058 + 2061 + 2064)</b>							
<b>2058</b>	<b>731000</b>	<b>ДОНАЦИЈЕ ОД ИНОСТРАНИХ ДРЖАВА (2059 + 2060)</b>							
2059	731100	Текуће донације од иностраних држава							
2060	731200	Капиталне донације од иностраних држава							

<b>2061</b>	<b>732000</b>	<b>ДОНАЦИЈЕ ОД МЕЂУНАРОДНИХ ОРГАНИЗАЦИЈА (2062 + 2063)</b>							
2062	732100	Текуће донације од међународних организација							
2063	732200	Капиталне донације од међународних организација							
<b>2064</b>	<b>733000</b>	<b>ТРАНСФЕРИ ОД ДРУГИХ НИВОА ВЛАСТИ (2065 + 2066)</b>							
2065	733100	Текући трансфери од других нивоа власти							
2066	733200	Капитални трансфери од других нивоа власти							
<b>2067</b>	<b>740000</b>	<b>ДРУГИ ПРИХОДИ (2068 + 2075 + 2080 + 2087 + 2090)</b>							
<b>2068</b>	<b>741000</b>	<b>ПРИХОДИ ОД ИМОВИНЕ (од 2069 до 2074)</b>							
2069	741100	Кamate							
2070	741200	Дивиденде							
2071	741300	Повлачење прихода од квази корпорација							
2072	741400	Приход од имовине који припада имаоцима полиса осигурања							
2073	741500	Закуп непроизведене имовине							
2074	741600	Финансијске промене на финансијским лизинзима							
<b>2075</b>	<b>742000</b>	<b>ПРИХОДИ ОД ПРОДАЈЕ ДОБАРА И УСЛУГА (од 2076 до 2079)</b>							
2076	742100	Приходи од продаје добара и услуга или закупа од стране тржишних организација							
2077	742200	Таксе и накнаде							
2078	742300	Споредне продаје добара и услуга које врше државне нетржишне јединице							
2079	742400	Импутирани продаје добара и услуга							
<b>2080</b>	<b>743000</b>	<b>НОВЧАНЕ КАЗНЕ И ОДУЗЕТА ИМОВИНСКА КОРИСТ (од 2081 до 2086)</b>							
2081	743100	Приходи од новчаних казни за кривична дела							
2082	743200	Приходи од новчаних казни за привредне преступе							
2083	743300	Приходи од новчаних казни за прекршаје							
2084	743400	Приходи од пенала							
2085	743500	Приходи од одузете имовинске користи							

2086	743900	Остале новчане казне, пенали и приходи од одузете имовинске користи							
2087	744000	<b>ДОБРОВОЉНИ ТРАНСФЕРИ ОД ФИЗИЧКИХ И ПРАВНИХ ЛИЦА (2088 + 2089)</b>							
2088	744100	Текући добровољни трансфери од физичких и правних лица							
2089	744200	Капитални добровољни трансфери од физичких и правних лица							
2090	745000	<b>МЕШОВИТИ И НЕОДРЕЂЕНИ ПРИХОДИ (2091)</b>							
2091	745100	Мешовити и неодређени приходи							
2092	770000	<b>МЕМОРАНДУМСКЕ СТАВКЕ ЗА РЕФУНДАЦИЈУ РАСХОДА (2093 + 2095)</b>							
2093	771000	<b>МЕМОРАНДУМСКЕ СТАВКЕ ЗА РЕФУНДАЦИЈУ РАСХОДА (2094)</b>							
2094	771100	Меморандумске ставке за рефундацију расхода							
2095	772000	<b>МЕМОРАНДУМСКЕ СТАВКЕ ЗА РЕФУНДАЦИЈУ РАСХОДА ИЗ ПРЕТХОДНЕ ГОДИНЕ (2096)</b>							
2096	772100	Меморандумске ставке за рефундацију расхода из претходне године							
2097	780000	<b>ТРАНСФЕРИ ИЗМЕЂУ БУЏЕТСКИХ КОРИСНИКА НА ИСТОМ НИВОУ (2098)</b>							
2098	781000	<b>ТРАНСФЕРИ ИЗМЕЂУ БУЏЕТСКИХ КОРИСНИКА НА ИСТОМ НИВОУ (2099 + 2100)</b>							
2099	781100	Трансфери између буџетских корисника на истом нивоу							
2100	781300	Трансфери између организација обавезног социјалног осигурања							
2101	790000	<b>ПРИХОДИ ИЗ БУЏЕТА (2102)</b>	<b>1,013,826</b>	<b>811,674</b>	<b>1,178,417</b>	<b>276,891</b>	<b>262,096</b>	<b>320,781</b>	<b>318,649</b>
2102	791000	<b>ПРИХОДИ ИЗ БУЏЕТА (2103)</b>	<b>1,013,826</b>	<b>811,674</b>	<b>1,178,417</b>	<b>276,891</b>	<b>262,096</b>	<b>320,781</b>	<b>318,649</b>
2103	791100	Приходи из буџета	1,013,826	811,674	1,178,417	276,891	262,096	320,781	318,649
2104	800000	<b>ПРИМАЊА ОД ПРОДАЈЕ НЕФИНАНСИЈСКЕ ИМОВИНЕ (2105 + 2112 + 2119 + 2122)</b>							
2105	810000	<b>ПРИМАЊА ОД ПРОДАЈЕ ОСНОВНИХ СРЕДСТАВА (2106 + 2108 + 2110)</b>							

2106	811000	<b>ПРИМАЊА ОД ПРОДАЈЕ НЕПОКРЕТНОСТИ (2107)</b>							
2107	811100	Примања од продаје непокретности							
2108	812000	<b>ПРИМАЊА ОД ПРОДАЈЕ ПОКРЕТНЕ ИМОВИНЕ (2109)</b>							
2109	812100	Примања од продаје покретне имовине							
2110	813000	<b>ПРИМАЊА ОД ПРОДАЈЕ ОСТАЛИХ ОСНОВНИХ СРЕДСТАВА (2111)</b>							
2111	813100	Примања од продаје осталих основних средстава							
2112	820000	<b>ПРИМАЊА ОД ПРОДАЈЕ ЗАЛИХА (2113 + 2115 + 2117)</b>							
2113	821000	<b>ПРИМАЊА ОД ПРОДАЈЕ РОБНИХ РЕЗЕРВИ (2114)</b>							
2114	821100	Примања од продаје робних резерви							
2115	822000	<b>ПРИМАЊА ОД ПРОДАЈЕ ЗАЛИХА ПРОИЗВОДЊЕ (2116)</b>							
2116	822100	Примања од продаје залиха производње							
2117	823000	<b>ПРИМАЊА ОД ПРОДАЈЕ РОБЕ ЗА ДАЉУ ПРОДАЈУ (2118)</b>							
2118	823100	Примања од продаје робе за даљу продају							
2119	830000	<b>ПРИМАЊА ОД ПРОДАЈЕ ДРАГОЦЕНОСТИ (2120)</b>							
2120	831000	<b>ПРИМАЊА ОД ПРОДАЈЕ ДРАГОЦЕНОСТИ (2121)</b>							
2121	831100	Примања од продаје драгоцености							
2122	840000	<b>ПРИМАЊА ОД ПРОДАЈЕ ПРИРОДНЕ ИМОВИНЕ (2123 + 2125 + 2127)</b>							
2123	841000	<b>ПРИМАЊА ОД ПРОДАЈЕ ЗЕМЉИШТА (2124)</b>							
2124	841100	Примања од продаје земљишта							
2125	842000	<b>ПРИМАЊА ОД ПРОДАЈЕ ПОДЗЕМНИХ БЛАГА (2126)</b>							
2126	842100	Примања од продаје подземних блага							
2127	843000	<b>ПРИМАЊА ОД ПРОДАЈЕ ШУМА И ВОДА (2128)</b>							
2128	843100	Примања од продаје шума и вода							

2129		<b>ТЕКУЋИ РАСХОДИ И ИЗДАЦИ ЗА НЕФИНАНСИЈСКУ ИМОВИНУ (2130 + 2298)</b>	<b>1,013,826</b>	<b>811,674</b>	<b>1,178,417</b>	<b>276,891</b>	<b>262,096</b>	<b>320,781</b>	<b>318,649</b>
2130	400000	<b>ТЕКУЋИ РАСХОДИ (2131 + 2153 + 2198 + 2213 + 2237 + 2250 + 2266 + 2281)</b>	<b>626,888</b>	<b>545,727</b>	<b>704,925</b>	<b>185,973</b>	<b>161,620</b>	<b>174,528</b>	<b>182,804</b>
2131	410000	<b>РАСХОДИ ЗА ЗАПОСЛЕНЕ (2132 + 2134 + 2138 + 2140 + 2145 + 2147 + 2149 + 2151)</b>	<b>96,816</b>	<b>93,553</b>	<b>79,564</b>	<b>19,245</b>	<b>21,255</b>	<b>18,649</b>	<b>20,415</b>
2132	411000	<b>ПЛАТЕ, ДОДАЦИ И НАКНАДЕ ЗАПОСЛЕНИХ ЗАПОСЛЕНИХ (ЗАРАДЕ) (2133)</b>	<b>74,878</b>	<b>72,957</b>	<b>63,540</b>	<b>15,670</b>	<b>15,830</b>	<b>16,084</b>	<b>15,956</b>
2133	411100	Плате, додаци и накнаде запослених	74,878	72,957	63,540	15,670	15,830	16,084	15,956
2134	412000	<b>СОЦИЈАЛНИ ДОПРИНОСИ НА ТЕРЕТ ПОСЛОДАВЦА (од 2135 до 2137)</b>	<b>13,408</b>	<b>13,059</b>	<b>11,374</b>	<b>2,800</b>	<b>2,800</b>	<b>2,880</b>	<b>2,894</b>
2135	412100	Допринос за пензијско и инвалидско осигурање	8,269	8,307	7,624	1,730	1,730	2,075	2,089
2136	412200	Допринос за здравствено осигурање	4,564	4,205	3,274	940	940	697	697
2137	412300	Допринос за незапосленост	575	547	476	130	130	108	108
2138	413000	<b>НАКНАДЕ У НАТУРИ (2139)</b>	<b>200</b>	<b>200</b>	<b>200</b>	<b>0</b>	<b>0</b>	<b>0</b>	<b>200</b>
2139	413100	Накнаде у натури	200	200	200				200
2140	414000	<b>СОЦИЈАЛНА ДАВАЊА ЗАПОСЛЕНИМА (од 2141 до 2144)</b>	<b>5,930</b>	<b>5,298</b>	<b>1,850</b>	<b>300</b>	<b>2,150</b>	<b>-790</b>	<b>190</b>
2141	414100	Исплата накнада за време одсуствовања с посла на терет фондова	550	107	550	250	100	100	100
2142	414200	Расходи за образовање деце запослених							
2143	414300	Отпремнине и помоћи	5,180	5,057	900		2,000	-1,100	
2144	414400	Помоћ у медицинском лечењу запосленог или члановаа уже породице и друге помоћи запосленом	200	134	400	50	50	210	90
2145	415000	<b>НАКНАДЕ ТРОШКОВА ЗА ЗАПОСЛЕНЕ (2146)</b>	<b>1,800</b>	<b>1,700</b>	<b>1,900</b>	<b>475</b>	<b>475</b>	<b>475</b>	<b>475</b>
2146	415100	Накнаде трошкова за запослене	1,800	1,700	1,900	475	475	475	475
2147	416000	<b>НАГРАДЕ ЗАПОСЛЕНИМА И ОСТАЛИ ПОСЕБНИ РАСХОДИ (2148)</b>	<b>600</b>	<b>339</b>	<b>700</b>	<b>0</b>	<b>0</b>	<b>0</b>	<b>700</b>
2148	416100	Награде запосленима и остали посебни расходи	600	339	700				700
2149	417000	<b>ПОСЛАНИЧКИ ДОДАТАК (2150)</b>							
2150	417100	Посланички додатак							
2151	418000	<b>СУДИЈСКИ ДОДАТАК (2152)</b>							
2152	418100	Судијски додатак							
2153	420000	<b>КОРИШЋЕЊЕ УСЛУГА И РОБА (2154 + 2162 + 2168 + 2177 + 2185 + 2188)</b>	<b>521,675</b>	<b>446,576</b>	<b>611,412</b>	<b>163,230</b>	<b>136,927</b>	<b>152,373</b>	<b>158,882</b>
2154	421000	<b>СТАЛНИ ТРОШКОВИ (од 2155 до 2161)</b>	<b>259,248</b>	<b>221,789</b>	<b>316,009</b>	<b>99,523</b>	<b>55,607</b>	<b>76,112</b>	<b>84,767</b>

2155	421100	Трошкови платног промета и банкарских услуга	1,960	1,416	1,760	440	440	440	440
2156	421200	Енергетске услуге	103,147	96,504	136,930	33,280	25,185	35,185	43,280
2157	421300	Комуналне услуге	148,319	118,591	173,664	64,578	29,012	39,702	40,372
2158	421400	Услуге комуникација	2,470	2,066	2,580	645	645	645	645
2159	421500	Трошкови осигурања	627	537	395	0	225	140	30
2160	421600	Закуп имовине и опреме				0	0	0	0
2161	421900	Остали трошкови	2,725	2,675	680	580	100	0	0
2162	422000	<b>ТРОШКОВИ ПУТОВАЊА (од 2163 до 2167)</b>	<b>750</b>	<b>197</b>	<b>1,000</b>	<b>45</b>	<b>235</b>	<b>445</b>	<b>275</b>
2163	422100	Трошкови службених путовања у земљи	480	164	530	45	185	175	125
2164	422200	Трошкови службених путовања у иностранство	270	33	470	0	50	270	150
2165	422300	Трошкови путовања у оквиру редовног рада							
2166	422400	Трошкови путовања ученика							
2167	422900	Остали трошкови транспорта							
2168	423000	<b>УСЛУГЕ ПО УГОВОРУ (од 2169 до 2176)</b>	<b>19,947</b>	<b>16,259</b>	<b>14,838</b>	<b>3,321</b>	<b>3,306</b>	<b>4,317</b>	<b>3,894</b>
2169	423100	Административне услуге							
2170	423200	Компјутерске услуге	1,200	1,139	1,270	217	418	318	317
2171	423300	Услуге образовања и усавршавања запослених	706	485	500	50	150	150	150
2172	423400	Услуге информисања	1,193	691	900	200	435	135	130
2173	423500	Стручне услуге	5,393	3,984	5,810	1,099	1,308	1,910	1,493
2174	423600	Услуге за домаћинство и угоститељство	100	100	40	10	10	10	10
2175	423700	Репрезентација	400	381	188	47	47	47	47
2176	423900	Остале опште услуге	10,955	9,479	6,130	1,698	938	1,747	1,747
2177	424000	<b>СПЕЦИЈАЛИЗОВАНЕ УСЛУГЕ (од 2178 до 2184)</b>	<b>66,050</b>	<b>55,250</b>	<b>104,180</b>	<b>17,030</b>	<b>29,907</b>	<b>28,621</b>	<b>28,622</b>
2178	424100	Пољопривредне услуге							
2179	424200	Услуге образовања, културе и спорта							
2180	424300	Медицинске услуге							
2181	424400	Услуге одржавања аутопутева							
2182	424500	Услуге одржавања националних паркова и природних површина	56,000	50,519	99,680	15,030	27,907	28,371	28,372
2183	424600	Услуге очувања животне средине, науке и геодетске услуге	1,960	1,218	1,700	750	750	100	100
2184	424900	Остале специјализоване услуге	8,090	3,513	2,800	1,250	1,250	150	150
2185	425000	<b>ТЕКУЋЕ ПОПРАВКЕ И ОДРЖАВАЊЕ (УСЛУГЕ И МАТЕРИЈАЛИ) (2186 + 2187)</b>	<b>167,255</b>	<b>150,238</b>	<b>168,085</b>	<b>37,436</b>	<b>46,987</b>	<b>42,133</b>	<b>41,529</b>



2186	425100	Текуће поправке и одржавање зграда и објеката	77,905	71,006	73,676	11,389	23,220	19,033	20,034
2187	425200	Текуће поправке и одржавање опреме	89,350	79,232	94,409	26,047	23,767	23,100	21,495
2188	426000	<b>МАТЕРИЈАЛ (од 2189 до 2197)</b>	<b>8,425</b>	<b>2,843</b>	<b>7,300</b>	<b>5,875</b>	<b>885</b>	<b>745</b>	<b>-205</b>
2189	426100	Административни материјал	1,486	1,160	1,550	375	385	395	395
2190	426200	Материјали за пољопривреду							
2191	426300	Материјали за образовање и усавршавање запослених	343	293	200	50	50	0	100
2192	426400	Материјали за саобраћај	3,234	1,102	3,900	2,350	350	0	1,200
2193	426500	Материјали за очување животне средине и науку							
2194	426600	Материјали за образовање, културу и спорт			300			300	
2195	426700	Медицински и лабораторијски материјали							
2196	426800	Материјали за одржавање хигијене и угоститељство	362	288	300	100	100	50	50
2197	426900	Материјали за посебне намене	3,000		1,050	3,000	0	0	-1,950
2198	430000	<b>АМОРТИЗАЦИЈА И УПОТРЕБА СРЕДСТАВА ЗА РАД (2199 + 2203 + 2205 + 2207 + 2211)</b>							
2199	431000	<b>АМОРТИЗАЦИЈА НЕКРЕТНИНА И ОПРЕМЕ (од 2200 до 2202)</b>							
2200	431100	Амортизација зграда и грађевинских објеката							
2201	431200	Амортизација опреме							
2202	431300	Амортизација осталих некретнина и опреме							
2203	432000	<b>АМОРТИЗАЦИЈА КУЛТИВИСАНЕ ОПРЕМЕ (од 2204)</b>							
2204	432100	Амортизација култивисане опреме							
2205	433000	<b>УПОТРЕБА ДРАГОЦЕНОСТИ (2206)</b>							
2206	433100	Употреба драгоцености							
2207	434000	<b>УПОТРЕБА ПРИРОДНЕ ИМОВИНЕ (од 2208 до 2210)</b>							
2208	434100	Употреба земљишта							
2209	434200	Употреба подземног блага							
2210	434300	Употреба шума и вода							
2211	435000	<b>АМОРТИЗАЦИЈА НЕМАТЕРИЈАЛНЕ ИМОВИНЕ (од 2212)</b>							
2212	435100	Амортизација нематеријалне имовине							

2213	440000	<b>ОТПЛАТА КАМАТА И ПРАТЕЋИ ТРОШКОВИ ЗАДУЖИВАЊА (2214 + 2224 + 2231 + 2233)</b>	275	200	200	50	50	50	50
2214	441000	<b>ОТПЛАТЕ ДОМАЋИХ КАМАТА (од 2115 до 2223)</b>	275	200	200	50	50	50	50
2215	441100	Отплата камата на домаће хартије од вредности							
2216	441200	Отплата камата осталим нивоима власти							
2217	441300	Отплата камата домаћим јавним финансијским институцијама							
2218	441400	Отплата камата домаћим пословним банкама							
2219	441500	Отплата камата осталим домаћим кредиторима							
2220	441600	Отплата камата домаћинствима у земљи							
2221	441700	Отплата камата на домаће финансијске деривате							
2222	441800	Отплата камата на домаће менице							
2223	441900	Финансијске промене на финансијским лизинзима	275	200	200	50	50	50	50
2224	442000	<b>ОТПЛАТА СТРАНИХ КАМАТА (од 2225 до 2230)</b>							
2225	442100	Отплата камата на стране хартије од вредности							
2226	442200	Отплата камата страним владама							
2227	442300	Отплата камата мултилатералним институцијама							
2228	442400	Отплата камата страним пословним банкама							
2229	442500	Отплата камата осталим страним кредиторима							
2230	442600	Отплата камата на стране финансијске деривате							
2231	443000	<b>ОТПЛАТА КАМАТА ПО ГАРАНЦИЈАМА (2232)</b>							
2232	443100	Отплата камата по гаранцијама							
2233	444000	<b>ПРАТЕЋИ ТРОШКОВИ ЗАДУЖИВАЊА (од 2234 до 2236)</b>							
2234	444100	Негативне курсне разлике							
2235	444200	Казне за кашњење							
2236	444300	Таксе које проистичу из задуживања							
2237	450000	<b>СУБВЕНЦИЈЕ (2238 + 2241 + 2244 + 2247)</b>							

2238	451000	<b>СУБВЕНЦИЈЕ ЈАВНИМ НЕФИНАНСИЈСКИМ ПРЕДУЗЕЋИМА И ОРГАНИЗАЦИЈАМА (2239 + 2240)</b>							
2239	451100	Текуће субвенције јавним нефинансијским предузећима и организацијама							
2240	451200	Капиталне субвенције јавним нефинансијским предузећима и организацијама							
2241	452000	<b>СУБВЕНЦИЈЕ ПРИВАТНИМ ФИНАНСИЈСКИМ ИНСТИТУЦИЈАМА (2242 + 2243)</b>							
2242	452100	Текуће субвенције приватним финансијским институцијама							
2243	452200	Капиталне субвенције приватним финансијским институцијама							
2244	453000	<b>СУБВЕНЦИЈЕ ЈАВНИМ ФИНАНСИЈСКИМ ИНСТИТУЦИЈАМА (2245 + 2246)</b>							
2245	453100	Текуће субвенције јавним финансијским институцијама							
2246	453200	Капиталне субвенције јавним финансијским институцијама							
2247	454000	<b>СУБВЕНЦИЈЕ ПРИВАТНИМ ПРЕДУЗЕЋИМА (2248 + 2249)</b>							
2248	454100	Текуће субвенције приватним предузећима							
2249	454200	Капиталне субвенције приватним предузећима							
2250	460000	<b>ДОНАЦИЈЕ, ДОТАЦИЈЕ И ТРАНСФЕРИ (2251 + 2254 + 2257+ 2260 + 2263)</b>	425	926	7,439	1,793	1,793	1,926	1,927
2251	461000	<b>ДОНАЦИЈЕ СТРАНИМ ВЛАДАМА (2252 + 2253)</b>							
2252	461100	Текуће донације страним владама							
2253	461200	Капиталне донације страним владама							
2254	462000	<b>ДОТАЦИЈЕ МЕЂУНАРОДНИМ ОРГАНИЗАЦИЈАМА (2255 + 2256)</b>							
2255	462100	Текуће дотације међународним организацијама							
2256	462200	Капиталне дотације међународним организацијама							
2257	463000	<b>ТРАНСФЕРИ ОСТАЛИМ НИВОИМА ВЛАСТИ (2258 + 2259)</b>							
2258	463100	Текући трансфери осталим нивоима власти							

2259	463200	Капитални трансфери осталим нивоима власти							
2260	464000	<b>ДОТАЦИЈЕ ОРГАНИЗАЦИЈАМА ОБАВЕЗНОГ СОЦИЈАЛНОГ ОСИГУРАЊА (2261 + 2262)</b>							
2261	464100	Текуће дотације организацијама обавезног социјалног осигурања							
2262	464200	Капиталне дотације организацијама обавезног социјалног осигурања							
2263	465000	<b>ОСТАЛЕ ДОТАЦИЈЕ И ТРАНСФЕРИ (2264 + 2265)</b>	425	926	7,439	1,793	1,793	1,926	1,927
2264	465100	Остале текуће дотације и трансфери	425	926	7,439	1,793	1,793	1,926	1,927
2265	465200	Остале капиталне дотације и трансфери							
2266	470000	<b>СОЦИЈАЛНО ОСИГУРАЊЕ И СОЦИЈАЛНА ЗАШТИТА (2267 + 2271)</b>							
2267	471000	<b>ПРАВА ИЗ СОЦИЈАЛНОГ ОСИГУРАЊА (ОРГАНИЗАЦИЈЕ ОБАВЕЗНОГ СОЦИЈАЛНОГ ОСИГУРАЊА) (од 2268 до 2270)</b>							
2268	471100	Права из социјалног осигурања која се исплаћују непосредно домаћинствима							
2269	471200	Права из социјалног осигурања која се исплаћују непосредно пружаоцима услуга							
2270	471900	Трансфери другим организацијама обавезног социјалног осигурања за доприносе за осигурање							
2271	472000	<b>НАКНАДЕ ЗА СОЦИЈАЛНУ ЗАШТИТУ ИЗ БУЏЕТА (од 2272 до 2280)</b>							
2272	472100	Накнаде из буџета у случају болести и инвалидности							
2273	472200	Накнаде из буџета за породилско одсуство							
2274	472300	Накнаде из буџета за децу и породицу							
2275	472400	Накнаде из буџета за случај незапослености							
2276	472500	Старосне и породичне пензије из буџета							
2277	472600	Накнаде из буџета у случају смрти							
2278	472700	Накнаде из буџета за образовање, културу, науку и спорт							
2279	472800	Накнаде из буџета за становање и живот							
2280	472900	Остале накнаде из буџета							
2281	480000	<b>ОСТАЛИ РАСХОДИ (2282 + 2285 + 2289 + 2291 + 2294 + 2296)</b>	7,697	4,472	6,310	1,655	1,595	1,530	1,530

<b>2282</b>	<b>481000</b>	<b>ДОТАЦИЈЕ НЕВЛАДИНИМ ОРГАНИЗАЦИЈАМА (2283 + 2284)</b>							
2283	481100	Дотације непрофитним организацијама које пружају помоћ домаћинствима							
2284	481900	Дотације осталим непрофитним институцијама							
<b>2285</b>	<b>482000</b>	<b>ПОРЕЗИ, ОБАВЕЗНЕ ТАКСЕ И КАЗНЕ (од 2286 до 2288)</b>	<b>4,832</b>	<b>3,887</b>	<b>4,210</b>	<b>1,255</b>	<b>1,195</b>	<b>880</b>	<b>880</b>
2286	482100	Остали порези	4,040	3,369	2,250	625	725	330	570
2287	482200	Обавезне таксе	742	468	1,860	605	445	525	285
2288	482300	Новчане казне	50	50	100	25	25	25	25
<b>2289</b>	<b>483000</b>	<b>НОВЧАНЕ КАЗНЕ И ПЕНАЛИ ПО РЕШЕЊУ СУДОВА (2290)</b>	<b>1,665</b>	<b>121</b>	<b>1,300</b>	<b>0</b>	<b>300</b>	<b>500</b>	<b>500</b>
2290	483100	Новчане казне и пенали по решењу судова	1,665	121	1,300	0	300	500	500
<b>2291</b>	<b>484000</b>	<b>НАКНАДА ШТЕТЕ ЗА ПОВРЕДЕ ИЛИ ШТЕТУ НАСТАЛУ УСЛЕД ЕЛЕМЕНТАРНИХ НЕПОГОДА ИЛИ ДРУГИХ ПРИРОДНИХ УЗРОКА (2292 + 2293)</b>							
2292	484100	Накнада штете за повреде или штету услед елементарних непогода							
2293	484200	Накнада штете од дивљачи							
<b>2294</b>	<b>485000</b>	<b>НАКНАДА ШТЕТЕ ЗА ПОВРЕДЕ ИЛИ ШТЕТУ НАНЕТУ ОД СТРАНЕ ДРЖАВНИХ ОРГАНА (2295)</b>	<b>1,200</b>	<b>464</b>	<b>800</b>	<b>400</b>	<b>100</b>	<b>150</b>	<b>150</b>
2295	485100	Накнада штете за повреде или штету нанете од стране државних органа	1,200	464	800	400	100	150	150
<b>2296</b>	<b>489000</b>	<b>РАСХОДИ КОЈИ СЕ ФИНАНСИРАЈУ ИЗ СРЕДСТАВА ЗА РЕАЛИЗАЦИЈУ НАЦИОНАЛНОГ ИНВЕСТИЦИОНОГ ПЛАНА (2297)</b>							
2297	489100	Расходи који се финансирају из средстава за реализацију националног инвестиционог плана							
<b>2298</b>	<b>500000</b>	<b>ИЗДАЦИ ЗА НЕФИНАНСИЈСКУ ИМОВИНУ (2299 + 2321 + 2330 + 2333 + 2341)</b>	<b>386,938</b>	<b>265,947</b>	<b>473,492</b>	<b>90,918</b>	<b>100,476</b>	<b>146,253</b>	<b>135,845</b>
2299	510000	ОСНОВНА СРЕДСТВА (2300 + 2305 + 2315 + 2317 + 2319)	357,938	257,637	432,492	89,918	88,976	126,753	126,845
<b>2300</b>	<b>511000</b>	<b>ЗГРАДЕ И ГРАЂЕВИНСКИ ОБЈЕКТИ (од 2301 до 2304)</b>	<b>345,701</b>	<b>246,782</b>	<b>419,702</b>	<b>88,113</b>	<b>79,801</b>	<b>126,543</b>	<b>125,245</b>
2301	511100	Куповина зграда и објеката			3,000	0	1,000	2,000	0

2302	511200	Изградња зграда и објеката	214,204	140,099	239,919	64,800	35,530	59,794	79,795
2303	511300	Капитално одржавање зграда и објеката	33,647	29,157	83,267	1,002	19,300	38,615	24,350
2304	511400	Пројектно планирање	97,850	77,526	93,516	22,311	23,971	26,134	21,100
2305	512000	<b>МАШИНЕ И ОПРЕМА (од 2306 до 2314)</b>	<b>9,776</b>	<b>8,894</b>	<b>9,840</b>	<b>1,030</b>	<b>7,350</b>	<b>1,210</b>	<b>250</b>
2306	512100	Опрема за саобраћај	1,776	1,221	1,000	250	250	250	250
2307	512200	Административна опрема	200		340	200	140	0	0
2308	512300	Опрема за пољопривреду							
2309	512400	Опрема за заштиту животне средине							
2310	512500	Медицинска и лабораторијска опрема							
2311	512600	Опрема за образовање, науку, културу и спорт							
2312	512700	Опрема за војску							
2313	512800	Опрема за јавну безбедност	6,800	6,675	7,500	580	6,460	460	0
2314	512900	Опрема за производњу, моторна, непокретна и немоторна опрема	1,000	998	1,000	0	500	500	0
2315	513000	<b>ОСТАЛЕ НЕКРЕТНИНЕ И ОПРЕМА (2316)</b>							
2316	513100	Остале некретнине и опрема							
2317	514000	<b>КУЛТИВИСАНА ИМОВИНА (2318)</b>	<b>500</b>	<b>0</b>	<b>2,700</b>	<b>775</b>	<b>575</b>	<b>0</b>	<b>1,350</b>
2318	514100	Култивисана имовина	500	0	2,700	775	575	0	1,350
2319	515000	<b>НЕМАТЕРИЈАЛНА ИМОВИНА (2320)</b>	<b>1,961</b>	<b>1,961</b>	<b>250</b>	<b>0</b>	<b>1,250</b>	<b>-1,000</b>	<b>0</b>
2320	515100	Нематеријална имовина	1,961	1,961	250	0	1,250	-1,000	0
2321	520000	<b>ЗАЛИХЕ (2322 + 2324 + 2328)</b>							
2322	521000	<b>РОБНЕ РЕЗЕРВЕ (2323)</b>							
2323	521100	Робне резерве							
2324	522000	<b>ЗАЛИХЕ ПРОИЗВОДЊЕ (од 2325 до 2327)</b>							
2325	522100	Залихе материјала							
2326	522200	Залихе недовршене производње							
2327	522300	Залихе готових производа							
2328	523000	<b>ЗАЛИХЕ РОБЕ ЗА ДАЉУ ПРОДАЈУ (2329)</b>							
2329	523100	Залихе робе за даљу продају							
2330	530000	<b>ДРАГОЦЕНОСТИ (2331)</b>							
2331	531000	<b>ДРАГОЦЕНОСТИ (2332)</b>							
2332	531100	Драгоцености							
2333	540000	<b>ПРИРОДНА ИМОВИНА (2334 + 2336 + 2338)</b>	<b>29,000</b>	<b>8,310</b>	<b>41,000</b>	<b>1,000</b>	<b>11,500</b>	<b>19,500</b>	<b>9,000</b>
2334	541000	<b>ЗЕМЉИШТЕ (2335)</b>	<b>29,000</b>	<b>8,310</b>	<b>41,000</b>	<b>1,000</b>	<b>11,500</b>	<b>19,500</b>	<b>9,000</b>
2335	541100	Земљиште	29,000	8,310	41,000	1,000	11,500	19,500	9,000

2336	542000	РУДНА БОГАТСТВА (2337)							
2337	542100	Копови							
2338	543000	ШУМЕ И ВОДЕ (2339 + 2340)							
2339	543100	Шуме							
2340	543200	Воде							
2341	550000	НЕФИНАНСИЈСКА ИМОВИНА КОЈА СЕ ФИНАНСИРА ИЗ СРЕДСТАВА ЗА РЕАЛИЗАЦИЈУ НАЦИОНАЛНОГ ИНВЕСТИЦИОНОГ ПЛАНА (2342)							
2342	551000	НЕФИНАНСИЈСКА ИМОВИНА КОЈА СЕ ФИНАНСИРА ИЗ СРЕДСТАВА ЗА РЕАЛИЗАЦИЈУ НАЦИОНАЛНОГ ИНВЕСТИЦИОНОГ ПЛАНА (2343)							
2343	551100	Нефинансијска имовина која се финансира из средстава за реализацију националног инвестиционог плана							
		<b>УТВРЂИВАЊЕ РЕЗУЛТАТА ПОСЛОВАЊА</b>							
2344		Вишак прихода и примања - буџетски суфицит (2001 - 2129) (ОП 5434)							
2345		Мањак прихода и примања - буџетски дефицит (2129 - 2001) (ОП 5435)							
2346		КОРИГОВАЊЕ ВИШКА, ОДНОСНО МАЊКА ПРИХОДА И ПРИМАЊА (2347 + 2348 + 2349 + 2350 + 2351)							
2347		Део нераспоређеног вишка прихода и примања из ранијих година који је коришћен за покриће расхода и издатака текуће године							
2348		Део новчаних средстава амортизације који је коришћен за набавку нефинансијске имовине							
2349		Део пренетих неутрошених средстава из ранијих година коришћен за покриће расхода и издатака текуће године							
2350		Износ расхода и издатака за нефинансијску имовину, финансираних из кредита							
2351		Износ приватизационих примања коришћен за покриће							

		расхода и издатака текуће године							
2352		<b>ПОКРИЋЕ ИЗВРШЕНИХ ИЗДАТАКА ИЗ ТЕКУЋИХ ПРИХОДА И ПРИМАЊА (2353 + 2354)</b>							
2353		Утрошена средства текућих прихода и примања од продаје нефинансијске имовине за отплату обавеза по кредитима							
2354		Утрошена средства текућих прихода и примања од продаје нефинансијске имовине за набавку финансијске имовине							
2355	321121	<b>ВИШАК ПРИХОДА И ПРИМАЊА – СУФИЦИТ (2344 + 2346 - 2352) или (2346 - 2345 - 2352)</b>							
2356	321122	<b>МАЊАК ПРИХОДА И ПРИМАЊА - ДЕФИЦИТ (2345 - 2346)</b>							
2357		<b>ВИШАК ПРИХОДА И ПРИМАЊА – СУФИЦИТ (ЗА ПРЕНОС У НАРЕДНУ ГОДИНУ) (2358 + 2359 = 2355)</b>							
2358		Део вишка прихода и примања наменски одређен за наредну годину							
2359		Нераспоређени део вишка прихода и примања за пренос у наредну годину							



**ИЗВЕШТАЈ О НОВЧАНИМ ТОКОВИМА**  
у периоду од 01.01. до 31.12.2015.

5.3.

у хиљадама динара

Ознака ОП	Број конта	Опис	Износ		Износ				
			План 2014.	Остварење 2014	План 01.01- 31.12.2015.	План 01.01- 31.03.2015.	План 01.04- 30.06.2015.	План 01.07- 30.09.2015.	План 01.10- 31.12.2015.
1	2	3	4	5					
4001		<b>Н О В Ч А Н И П Р И Л И В И (4002 + 4097 + 4122)</b>	1,013,826	811,674	1,178,417	276,891	262,096	320,781	318,649
4002	700000	<b>ТЕКУЋИ ПРИХОДИ</b> <b>(4003 + 4041 + 4051 + 4061 + 4085 + 4090 + 4094)</b>	1,013,826	811,674	1,178,417	276,891	262,096	320,781	318,649
4003	710000	<b>ПОРЕЗИ</b> <b>(4004 + 4008 + 4010 + 4017 + 4024 + 4031 + 4034)</b>							
4004	711000	<b>ПОРЕЗ НА ДОХОДАК, ДОБИТ И КАПИТАЛНЕ ДОБИТКЕ (од 4005 до 4007)</b>							
4005	711100	Порези на доходак и капиталне добитке које плаћају физичка лица							
4006	711200	Порези на добит и капиталне добитке које плаћају предузећа и друга правна лица							
4007	711300	Порези на доходак, добит и капиталне добитке који се не могу разврстати између физичких и правних лица							
4008	712000	<b>ПОРЕЗ НА ФОНД ЗАРАДА (4009)</b>							
4009	712100	Порез на фонд зарада							

4010	<b>713000</b>	<b>ПОРЕЗ НА ИМОВИНУ (од 4011 до 4016)</b>							
4011	713100	Периодични порези на непокретности							
4012	713200	Периодични порези на нето имовину							
4013	713300	Порези на заоставштину, наслеђе и поклон							
4014	713400	Порези на финансијске и капиталне трансакције							
4015	713500	Други једнократни порези на имовину							
4016	713600	Други периодични порези на имовину							
4017	<b>714000</b>	<b>ПОРЕЗ НА ДОБРА И УСЛУГЕ (од 4018 до 4023)</b>							
4018	714100	Општи порези на добра и услуге							
4019	714200	Акцизе							
4020	714300	Добит фискалних монопола							
4021	714400	Порези на појединачне услуге							
4022	714500	Порези на употребу добара и на дозволу да се добра употребљавају или делатности обављају							
4023	714600	Други порези на добра и услуге							
4024	<b>715000</b>	<b>ПОРЕЗ НА МЕЂУНАРОДНУ ТРГОВИНУ И ТРАНСАКЦИЈЕ (од 4025 до 4030)</b>							
4025	715100	Царине и друге увозне дажбине							
4026	715200	Порези на извоз							
4027	715300	Добит извозних или увозних монопола							
4028	715400	Добит по основу разлике између куповног и продајног девизног курса							

4029	715500	Порези на продају или куповину девиза							
4030	715600	Други порези на међународну трговину и трансакције							
4031	<b>716000</b>	<b>ДРУГИ ПОРЕЗИ (4032 + 4033)</b>							
4032	716100	Други порези које искључиво плаћају предузећа, односно предузетници							
4033	716200	Други порези које плаћају остала лица или који се не могу идентификовати							
4034	<b>719000</b>	<b>ЈЕДНОКРАТНИ ПОРЕЗ НА ЕКСТРА ПРОФИТ И ЕКСТРА ИМОВИНУ СТЕЧЕНУ КОРИШЋЕЊЕМ ПОСЕБНИХ ПОГОДНОСТИ (од 4035 до 4040)</b>							
4035	719100	Порез на доходак, добит и капиталну добит на терет физичких лица							
4036	719200	Порез на доходак, добит и капиталну добит на терет предузећа и осталих правних лица							
4037	719300	Порез на доходак, добит и капиталну добит нераспоредив између физичких и правних лица							
4038	719400	Остали једнократни порези на имовину							
4039	719500	Остали порези које плаћају искључиво предузећа и предузетници							
4040	719600	Остали порези које плаћају друга или неидентификована лица							
4041	<b>720000</b>	<b>СОЦИЈАЛНИ ДОПРИНОСИ (4042 + 4047)</b>							
4042	<b>721000</b>	<b>ДОПРИНОСИ ЗА СОЦИЈАЛНО ОСИГУРАЊЕ (од 4043 до 4046)</b>							
4043	721100	Доприноси за социјално осигурање на терет запослених							
4044	721200	Доприноси за социјално осигурање на терет послодавца							
4045	721300	Доприноси за социјално осигурање лица која обављају самосталну делатност и незапослених лица							
4046	721400	Доприноси за социјално осигурање који се не могу разврстати							

4047	<b>722000</b>	<b>ОСТАЛИ СОЦИЈАЛНИ ДОПРИНОСИ</b>							
		(од 4048 до 4050)							
4048	722100	Социјални доприноси запослених							
4049	722200	Социјални доприноси послодаваца							
4050	722300	Импутирани социјални доприноси							
4051	<b>730000</b>	<b>ДОНАЦИЈЕ И ТРАНСФЕРИ (4052 + 4055 + 4058)</b>							
4052	<b>731000</b>	<b>ДОНАЦИЈЕ ОД ИНОСТРАНИХ ДРЖАВА</b>							
		(од 4053 + 4054)							
4053	731100	Текуће донације од иностраних држава							
4054	731200	Капиталне донације од иностраних држава							
4055	<b>732000</b>	<b>ДОНАЦИЈЕ ОД МЕЃУНАРОДНИХ ОРГАНИЗАЦИЈА (4056 + 4057)</b>							
4056	732100	Текуће донације од међународних организација							
4057	732200	Капиталне донације од међународних организација							
4058	<b>733000</b>	<b>ТРАНСФЕРИ ОД ДРУГИХ НИВОА ВЛАСТИ</b>							
		(4059 + 4060)							
4059	733100	Текући трансфери од других нивоа власти							
4060	733200	Капитални трансфери од других нивоа власти							
4061	<b>740000</b>	<b>ДРУГИ ПРИХОДИ</b>							
		(4062 + 4068 + 4073 + 4080 + 4083)							
4062	<b>741000</b>	<b>ПРИХОДИ ОД ИМОВИНЕ (од 4063 до 4067)</b>							
4063	741100	Камате							
4064	741200	Дивиденде							
4065	741300	Повлачење прихода од квази корпорација							

4066	741400	Приход од имовине који припада имаоцима полиса осигурања							
4067	741500	Закуп непроизведене имовине							
4068	<b>742000</b>	<b>ПРИХОДИ ОД ПРОДАЈЕ ДОБАРА И УСЛУГА (од 4069 до 4072)</b>							
4069	742100	Приходи од продаје добара и услуга или закупа од стране тржишних организација							
4070	742200	Таксе							
4071	742300	Споредне продаје добара и услуга које врше државне нетржишне јединице							
4072	742400	Импутирани продаје добара и услуга							
4073	<b>743000</b>	<b>НОВЧАНЕ КАЗНЕ И ОДУЗЕТА ИМОВИНСКА КОРИСТ (од 4074 до 4079)</b>							
4074	743100	Приходи од новчаних казни за кривична дела							
4075	743200	Приходи од новчаних казни за привредне преступе							
4076	743300	Приходи од новчаних казни за прекршаје							
4077	743400	Приходи од пенала							
4078	743500	Приходи од одузете имовинске користи							
4079	743900	Остале новчане казне, пенали и приходи од одузете имовинске користи							
4080	<b>744000</b>	<b>ДОБРОВОЉНИ ТРАНСФЕРИ ОД ФИЗИЧКИХ И ПРАВНИХ ЛИЦА (4081 + 4082)</b>							
4081	744100	Текући добровољни трансфери од физичких и правних лица							
4082	744200	Капитални добровољни трансфери од физичких и правних лица							
4083	<b>745000</b>	<b>МЕШОВИТИ И НЕОДРЕЂЕНИ ПРИХОДИ (4084)</b>							
4084	745100	Мешовити и неодређени приходи							

4085	770000	МЕМОРАНДУМСКЕ СТАВКЕ ЗА РЕФУНДАЦИЈУ РАСХОДА (4086 + 4088)							
4086	771000	МЕМОРАНДУМСКЕ СТАВКЕ ЗА РЕФУНДАЦИЈУ РАСХОДА (4087)							
4087	771100	Меморандумске ставке за рефундацију расхода							
4088	772000	МЕМОРАНДУМСКЕ СТАВКЕ ЗА РЕФУНДАЦИЈУ РАСХОДА ИЗ ПРЕТХОДНЕ ГОДИНЕ (4089)							
4089	772100	Меморандумске ставке за рефундацију расхода из претходне године							
4090	780000	ТРАНСФЕРИ ИЗМЕЂУ БУЏЕТСКИХ КОРИСНИКА НА ИСТОМ НИВОУ (4091)							
4091	781000	ТРАНСФЕРИ ИЗМЕЂУ БУЏЕТСКИХ КОРИСНИКА НА ИСТОМ НИВОУ (4092 + 4093)							
4092	781100	Трансфери између буџетских корисника на истом нивоу							
4093	781300	Трансфери између организација обавезног социјалног осигурања							
4094	790000	ПРИХОДИ ИЗ БУЏЕТА (4095)	1,013,826	811,674	1,178,417	276,891	262,096	320,781	318,649
4095	791000	ПРИХОДИ ИЗ БУЏЕТА (4096)	1,013,826	811,674	1,178,417	276,891	262,096	320,781	318,649
4096	791100	Приходи из буџета	1,013,826	811,674	1,178,417	276,891	262,096	320,781	318,649
4097	800000	ПРИМАЊА ОД ПРОДАЈЕ НЕФИНАНСИЈСКЕ ИМОВИНЕ (4098 + 4105 + 4112 + 4115)							
4098	810000	ПРИМАЊА ОД ПРОДАЈЕ ОСНОВНИХ СРЕДСТАВА (4099 + 4101 + 4103)							
4099	811000	ПРИМАЊА ОД ПРОДАЈЕ НЕПОКРЕТНОСТИ (4100)							
4100	811100	Примања од продаје непокретности							
4101	812000	ПРИМАЊА ОД ПРОДАЈЕ ПОКРЕТНЕ ИМОВИНЕ (4102)							
4102	812100	Примања од продаје покретне имовине							

4103	<b>813000</b>	<b>ПРИМАЊА ОД ПРОДАЈЕ ОСТАЛИХ ОСНОВНИХ СРЕДСТАВА (4104)</b>							
4104	813100	Примања од продаје осталих основних средстава							
4105	<b>820000</b>	<b>ПРИМАЊА ОД ПРОДАЈЕ ЗАЛИХА (4106 + 4108 + 4110)</b>							
4106	<b>821000</b>	<b>ПРИМАЊА ОД ПРОДАЈЕ РОБНИХ РЕЗЕРВИ (4107)</b>							
4107	821100	Примања од продаје робних резерви							
4108	<b>822000</b>	<b>ПРИМАЊА ОД ПРОДАЈЕ ЗАЛИХА ПРОИЗВОДЊЕ (4109)</b>							
4109	822100	Примања од продаје залиха производње							
4110	<b>823000</b>	<b>ПРИМАЊА ОД ПРОДАЈЕ РОБЕ ЗА ДАЉУ ПРОДАЈУ (4111)</b>							
4111	823100	Примања од продаје робе за даљу продају							
4112	<b>830000</b>	<b>ПРИМАЊА ОД ПРОДАЈЕ ДРАГОЦЕНОСТИ (4113)</b>							
4113	<b>831000</b>	<b>ПРИМАЊА ОД ПРОДАЈЕ ДРАГОЦЕНОСТИ (4114)</b>							
4114	831100	Примања од продаје драгоцености							
4115	<b>840000</b>	<b>ПРИМАЊА ОД ПРОДАЈЕ ПРИРОДНЕ ИМОВИНЕ (4116 + 4118 + 4120)</b>							
4116	<b>841000</b>	<b>ПРИМАЊА ОД ПРОДАЈЕ ЗЕМЉИШТА (4117)</b>							
4117	841100	Примања од продаје земљишта							
4118	<b>842000</b>	<b>ПРИМАЊА ОД ПРОДАЈЕ ПОДЗЕМНИХ БЛАГА (4119)</b>							
4119	842100	Примања од продаје подземних блага							
4120	<b>843000</b>	<b>ПРИМАЊА ОД ПРОДАЈЕ ШУМА И ВОДА (4121)</b>							
4121	843100	Примања од продаје шума и вода							

4122	<b>900000</b>	<b>ПРИМАЊА ОД ЗАДУЖИВАЊА И ПРОДАЈЕ ФИНАНСИЈСКЕ ИМОВИНЕ (4123 + 4144)</b>							
4123	<b>910000</b>	<b>ПРИМАЊА ОД ЗАДУЖИВАЊА (4124+4134+4142)</b>							
4124	<b>911000</b>	<b>ПРИМАЊА ОД ДОМАЋИХ ЗАДУЖИВАЊА (од 4125 до 4133)</b>							
4125	911100	Примања од емитовања домаћих хартија од вредности, изузев акција							
4126	911200	Примања од задуживања од осталих нивоа власти							
4127	911300	Примања од задуживања од јавних финансијских институција у земљи							
4128	911400	Примања од задуживања од пословних банака у земљи							
4129	911500	Примања од задуживања од осталих поверилаца у земљи							
4130	911600	Примања од задуживања од домаћинстава у земљи							
4131	911700	Примања од домаћих финансијских деривата							
4132	911800	Примања од домаћих меница							
4133	911900	Исправка унутрашњег дуга							
4134	<b>912000</b>	<b>ПРИМАЊА ОД ИНОСТРАНОГ ЗАДУЖИВАЊА (од 4135 до 4141)</b>							
4135	912100	Примања од емитовања иностраних хартија од вредности, изузев акција							
4136	912200	Примања од задуживања од иностраних држава							
4137	912300	Примања од задуживања од мултилатералних институција							
4138	912400	Примања од задуживања од иностраних пословних банака							
4139	912500	Примања од задуживања од осталих иностраних поверилаца							
4140	912600	Примања од иностраних финансијских деривата							



4141	912900	Исправка спољног дуга							
4142	<b>913000</b>	<b>ПРИМАЊА ПО ОСНОВУ ГАРАНЦИЈА (4143)</b>							
4143	913100	Примања по основу гаранција							
4144	<b>920000</b>	<b>ПРИМАЊА ОД ПРОДАЈЕ ФИНАНСИЈСКЕ ИМОВИНЕ (4145 + 4155)</b>							
4145	<b>921000</b>	<b>ПРИМАЊА ОД ПРОДАЈЕ ДОМАЋЕ ФИНАНСИЈСКЕ ИМОВИНЕ (од 4146 до 4154)</b>							
4146	921100	Примања од продаје домаћих хартија од вредности, изузев акција							
4147	921200	Примања од отплате кредита датих осталим нивоима власти							
4148	921300	Примања од отплате кредита датих домаћим јавним финансијским институцијама							
4149	921400	Примања од отплате кредита датих домаћим приватним пословним банкама							
4150	921500	Примања од отплате кредита датих домаћим јавним нефинансијским институцијама							
4151	921600	Примања од отплате кредита датих физичким лицима и домаћинствима у земљи							
4152	921700	Примања од отплате кредита датих удружењима грађана у земљи							
4153	921800	Примања од отплате кредита датих нефинансијским приватним предузећима у земљи							
4154	921900	Примања од продаје домаћих акција и осталог капитала							
4155	<b>922000</b>	<b>ПРИМАЊА ОД ПРОДАЈЕ СТРАНЕ ФИНАНСИЈСКЕ ИМОВИНЕ (од 4156 до 4162)</b>							
4156	922100	Примања од продаје страних хартија од вредности, изузев акција							
4157	922200	Примања од отплате кредита датих страним владама							
4158	922300	Примања од отплате кредита датих међународним организацијама							
4159	922400	Примања од отплате кредита датих страним пословним банкама							

4160	922500	Примања од отплате кредита датих страним нефинансијским институцијама							
4161	922600	Примања од отплате кредита датих страним невладиним организацијама							
4162	922700	Примања од продаје страних акција и осталог капитала							
4163		<b>НОВЧАНИ ОДЛИВИ (4164 + 4321 + 4361)</b>	<b>1,013,826</b>	<b>811,674</b>	<b>1,178,417</b>	<b>276,891</b>	<b>262,096</b>	<b>320,781</b>	<b>318,649</b>
4164	400000	<b>ТЕКУЋИ РАСХОДИ</b> <b>(4165 + 4186 + 4230 + 4241 + 4264 + 4277 + 4290 + 4305)</b>	<b>626,888</b>	<b>545,727</b>	<b>704,925</b>	<b>185,973</b>	<b>161,620</b>	<b>174,528</b>	<b>182,804</b>
4165	410000	<b>РАСХОДИ ЗА ЗАПОСЛЕНЕ</b> <b>(4166 + 4168 + 4172 + 4174 + 4179 + 4181 + 4183)</b>	<b>96,816</b>	<b>93,553</b>	<b>79,564</b>	<b>19,245</b>	<b>21,255</b>	<b>18,649</b>	<b>20,415</b>
4166	411000	<b>ПЛАТЕ И ДОДАЦИ ЗАПОСЛЕНИХ (4167)</b>	<b>74,878</b>	<b>72,957</b>	<b>63,540</b>	<b>15,670</b>	<b>15,830</b>	<b>16,084</b>	<b>15,956</b>
4167	411100	Плате и додаци запослених	74,878	72,957	63,540	15,670	15,830	16,084	15,956
4168	412000	<b>СОЦИЈАЛНИ ДОПРИНОСИ НА ТЕРЕТ ПОСЛОДАВЦА (4169 до 4171)</b>	<b>13,408</b>	<b>13,059</b>	<b>11,374</b>	<b>2,800</b>	<b>2,800</b>	<b>2,880</b>	<b>2,894</b>
4169	412100	Допринос за пензијско и инвалидско осигурање	8,269	8,307	7,624	1,730	1,730	2,075	2,089
4170	412200	Допринос за здравствено осигурање	4,564	4,205	3,274	940	940	697	697
4171	412300	Допринос за незапосленост	575	547	476	130	130	108	108
4172	413000	<b>НАКНАДЕ У НАТУРИ (4173)</b>	<b>200</b>	<b>200</b>	<b>200</b>	<b>0</b>	<b>0</b>	<b>0</b>	<b>200</b>
4173	413100	Накнаде у натури	200	200	200	0	0	0	200
4174	414000	<b>СОЦИЈАЛНА ДАВАЊА ЗАПОСЛЕНИМА</b> <b>(од 4175 до 4178)</b>	<b>5,930</b>	<b>5,298</b>	<b>1,850</b>	<b>300</b>	<b>2,150</b>	<b>-790</b>	<b>190</b>
4175	414100	Исплата накнада за време одсуствовања с посла	550	107	550	250	100	100	100
4176	414200	Расходи за образовање деце запослених							
4177	414300	Отпремнине и помоћи	5,180	5,057	900	0	2,000	-1,100	0
4178	414400	Помоћ у медицинском лечењу запосленог или члана	200	134	400	50	50	210	90

		уже породице							
4179	<b>415000</b>	<b>НАКНАДЕ ЗА ЗАПОСЛЕНЕ (4180)</b>	<b>1,800</b>	<b>1,700</b>	<b>1,900</b>	<b>475</b>	<b>475</b>	<b>475</b>	<b>475</b>
4180	415100	Накнаде за запослене	1,800	1,700	1,900	475	475	475	475
4181	<b>416000</b>	<b>НАГРАДЕ, БОНУСИ И ОСТАЛИ ПОСЕБНИ РАСХОДИ (4182)</b>	<b>600</b>	<b>339</b>	<b>700</b>	<b>0</b>	<b>0</b>	<b>0</b>	<b>700</b>
4182	416100	Награде, бонуси и остали посебни расходи	600	339	700	0	0	0	700
4183	<b>417000</b>	<b>СУДИЈСКИ И ПОСЛАНИЧКИ ДОДАТАК (4184 + 4185)</b>							
4184	417100	Судијски додатак							
4185	417200	Посланички додатак							
4186	<b>420000</b>	<b>КОРИШЋЕЊЕ УСЛУГА И РОБА (4187 + 4195 + 4200 + 4209 + 4217 + 4220)</b>	<b>521,675</b>	<b>446,576</b>	<b>611,412</b>	<b>163,230</b>	<b>136,927</b>	<b>152,373</b>	<b>158,882</b>
4187	<b>421000</b>	<b>СТАЛНИ ТРОШКОВИ (од 4188 до 4194)</b>	<b>259,248</b>	<b>221,789</b>	<b>316,009</b>	<b>99,523</b>	<b>55,607</b>	<b>76,112</b>	<b>84,767</b>
4188	421100	Трошкови платног промета и банкарских услуга	1,960	1,416	1,760	440	440	440	440
4189	421200	Енергетске услуге	103,147	96,504	136,930	33,280	25,185	35,185	43,280
4190	421300	Комуналне услуге	148,319	118,591	173,664	64,578	29,012	39,702	40,372
4191	421400	Услуге комуникација	2,470	2,066	2,580	645	645	645	645
4192	421500	Трошкови осигурања	627	537	395	0	225	140	30
4193	421600	Закуп имовине и опреме							
4194	421900	Остали трошкови	2,725	2,675	680	580	100	0	0
4195	<b>422000</b>	<b>ТРОШКОВИ ПУТОВАЊА (од 4196 до 4199)</b>	<b>750</b>	<b>197</b>	<b>1,000</b>	<b>45</b>	<b>235</b>	<b>445</b>	<b>275</b>
4196	422100	Трошкови службених путовања у земљи	480	164	530	45	185	175	125

4197	422200	Трошкови службених путовања у иностранство	270	33	470	0	50	270	150
4198	422300	Трошкови путовања у оквиру редовног рада							
4199	422900	Остали трошкови транспорта							
4200	<b>423000</b>	<b>УСЛУГЕ ПО УГОВОРУ (од 4201 до 4208)</b>	<b>19,947</b>	<b>16,259</b>	<b>14,838</b>	<b>3,321</b>	<b>3,306</b>	<b>4,317</b>	<b>3,894</b>
4201	423100	Административне услуге							
4202	423200	Компјутерске услуге	1,200	1,139	1,270	217	418	318	317
4203	423300	Услуге образовања и усавршавања запослених	706	485	500	50	150	150	150
4204	423400	Услуге информисања	1,193	691	900	200	435	135	130
4205	423500	Стручне услуге	5,393	3984	5,810	1,099	1,308	1,910	1,493
4206	423600	Услуге за домаћинство и угоститељство	100	100	40	10	10	10	10
4207	423700	Репрезентација	400	381	188	47	47	47	47
4208	423900	Остале опште услуге	10,955	9,479	6,130	1,698	938	1,747	1,747
4209	<b>424000</b>	<b>СПЕЦИЈАЛИЗОВАНЕ УСЛУГЕ (од 4210 до 4216)</b>	<b>66,050</b>	<b>55,250</b>	<b>104,180</b>	<b>17,030</b>	<b>29,907</b>	<b>28,621</b>	<b>28,622</b>
4210	424100	Пољопривредне услуге							
4211	424200	Услуге образовања, културе и спорта							
4212	424300	Медицинске услуге							
4213	424400	Услуге одржавања аутопутева							
4214	424500	Услуге одржавања националних паркова и природних површина	56,000	50,519	99,680	15,030	27,907	28,371	28,372
4215	424600	Услуге очувања животне средине, науке и геодетске услуге	1,960	1,218	1,700	750	750	100	100

4216	424900	Остале специјализоване услуге	8,090	3,513	2,800	1,250	1,250	150	150
4217	<b>425000</b>	<b>ТЕКУЋЕ ПОПРАВКЕ И ОДРЖАВАЊЕ (УСЛУГЕ И МАТЕРИЈАЛИ) (4218 + 4219)</b>	<b>167,255</b>	<b>150,238</b>	<b>168,085</b>	<b>37,436</b>	<b>46,987</b>	<b>42,133</b>	<b>41,529</b>
4218	425100	Текуће поправке и одражавање зграда и објеката	77,905	71,006	73,676	11,389	23,220	19,033	20,034
4219	425200	Текуће поправке и одржавање опреме	89,350	79,232	94,409	26,047	23,767	23,100	21,495
4220	<b>426000</b>	<b>МАТЕРИЈАЛ (од 4221 до 4229)</b>	<b>8,425</b>	<b>2,843</b>	<b>7,300</b>	<b>5,875</b>	<b>885</b>	<b>745</b>	<b>-205</b>
4221	426100	Административни материјал	1,486	1,160	1,550	375	385	395	395
4222	426200	Материјали за пољопривреду							
4223	426300	Материјали за образовање и усавршавање запослених	343	293	200	50	50	0	100
4224	426400	Материјали за саобраћај	3,234	1,102	3,900	2,350	350	0	1,200
4225	426500	Материјали за очување животне средине и науку							
4226	426600	Материјали за образовање, културу и спорт			300			300	
4227	426700	Медицински и лабораторијски материјали							
4228	426800	Материјали за домаћинство и угоститељство	362	288	300	100	100	50	50
4229	426900	Материјали за посебне намене	3,000		1,050	3,000	0	0	-1,950
4230	<b>430000</b>	<b>УПОТРЕБА ОСНОВНИХ СРЕДСТАВА (4231 + 4235 + 4237)</b>							
4231	<b>431000</b>	<b>УПОТРЕБА ОСНОВНИХ СРЕДСТАВА (од 4232 до 4234)</b>							
4232	431100	Зграде и грађевински објекти							
4233	431200	Машине и опрема							
4234	431300	Остала основна средства							

4235	<b>433000</b>	<b>УПОТРЕБА ДРАГОЦЕНОСТИ (4236)</b>							
4236	433100	Драгоцености							
4237	<b>434000</b>	<b>УПОТРЕБА ЗЕМЉИШТА, ШУМА, ВОДЕ И РУДНИХ БОГАТСТАВА (од 4238 до 4240)</b>							
4238	434100	Земљиште							
4239	434200	Рудна богатства							
4240	434300	Шуме и воде							
4241	<b>440000</b>	<b>ОТПЛАТА КАМАТА (4242 + 4251 + 4258 + 4260)</b>	<b>275</b>	<b>200</b>	<b>200</b>	<b>50</b>	<b>50</b>	<b>50</b>	<b>50</b>
4242	<b>441000</b>	<b>ОТПЛАТЕ ДОМАЋИХ КАМАТА (од 4243 до 4250)</b>	<b>275</b>	<b>200</b>	<b>200</b>	<b>50</b>	<b>50</b>	<b>50</b>	<b>50</b>
4243	441100	Отплата камата на домаће хартије од вредности							
4244	441200	Отплата камата осталим нивоима власти							
4245	441300	Отплата камата домаћим јавним финансијским институцијама							
4246	441400	Отплата камата домаћим пословним банкама							
4247	441500	Отплата камата осталим домаћим кредиторима							
4248	441600	Отплата камата домаћинствима у земљи							
4249	441700	Отплата камата на домаће финансијске деривате							
4250	441800	Отплата камата на домаће менице							
4250 а	441900	Финансијске промене на финансијском лизингу	275	200	200	50	50	50	50
4251	<b>442000</b>	<b>ОТПЛАТА СТРАНИХ КАМАТА (од 4252 до 4257)</b>							
4252	442100	Отплата камата на стране хартије од вредности							

4253	442200	Отплата камата страним владама							
4254	442300	Отплата камата мултилатералним институцијама							
4255	442400	Отплата камата страним пословним банкама							
4256	442500	Отплата камата осталим страним кредиторима							
4257	442600	Отплата камата на стране финансијске деривате							
4258	<b>443000</b>	<b>ОТПЛАТА КАМАТА ПО ОСНОВУ АКТИВИРАНИХ ГАРАНЦИЈА (4259)</b>							
4259	443100	Отплата камата по основу активираних гаранција							
4260	<b>444000</b>	<b>ПРАТЕЋИ ТРОШКОВИ ЗАДУЖИВАЊА ( од 4261 до 4263)</b>							
4261	444100	Негативне курсне разлике							
4262	444200	Казне за кашњење							
4263	444300	Таксе које проистичу из задуживања							
4264	<b>450000</b>	<b>СУБВЕНЦИЈЕ (4265+ 4268 + 4271 + 4274)</b>							
4265	<b>451000</b>	<b>СУБВЕНЦИЈЕ ЈАВНИМ НЕФИНАНСИЈСКИМ ПРЕДУЗЕЋИМА И ОРГАНИЗАЦИЈАМА (4266 + 4267)</b>							
4266	451100	Текуће субвенције јавним нефинансијским предузећима и организацијама							
4267	451200	Капиталне субвенције јавним нефинансијским предузећима и организацијама							
4268	<b>452000</b>	<b>СУБВЕНЦИЈЕ ПРИВАТНИМ ФИНАНСИЈСКИМ ИНСТИТУЦИЈАМА (4269 + 4270)</b>							
4269	452100	Текуће субвенције приватним финансијским институцијама							
4270	452200	Капиталне субвенције приватним финансијским институцијама							

4271	<b>453000</b>	<b>СУБВЕНЦИЈЕ ЈАВНИМ ФИНАНСИЈСКИМ ИНСТИТУЦИЈАМА (4272 + 4273)</b>							
4272	453100	Текуће субвенције јавним финансијским институцијама							
4273	453200	Капиталне субвенције јавним финансијским институцијама							
4274	<b>454000</b>	<b>СУБВЕНЦИЈЕ ПРИВАТНИМ ПРЕДУЗЕЋИМА (4275 + 4276)</b>							
4275	454100	Текуће субвенције приватним предузећима							
4276	454200	Капиталне субвенције приватним предузећима							
4277	<b>460000</b>	<b>ДОНАЦИЈЕ И ТРАНСФЕРИ (4278 + 4281 + 4284 + 4287)</b>	<b>425</b>	<b>926</b>	<b>7,439</b>	<b>1,793</b>	<b>1,793</b>	<b>1,926</b>	<b>1,927</b>
4278	<b>461000</b>	<b>ДОНАЦИЈЕ СТРАНИМ ВЛАДАМА (4279 + 4280)</b>							
4279	461100	Текуће донације страним владама							
4280	461200	Капиталне донације страним владама							
4281	<b>462000</b>	<b>ДОНАЦИЈЕ МЕЂУНАРОДНИМ ОРГАНИЗАЦИЈАМА (4282 + 4283)</b>							
4282	462100	Текуће донације међународним организацијама							
4283	462200	Капиталне донације међународним организацијама							
4284	<b>463000</b>	<b>ДОНАЦИЈЕ И ТРАНСФЕРИ ОСТАЛИМ НИВОИМА ВЛАСТИ (4285 + 4286)</b>							
4285	463100	Текуће донације и трансфери осталим нивоима власти							
4286	463200	Капиталне донације и трансфери осталим нивоима власти							
4287	<b>464000</b>	<b>ДОНАЦИЈЕ И ТРАНСФЕРИ ОРГАНИЗАЦИЈАМА ОБАВЕЗНОГ СОЦИЈАЛНОГ ОСИГУРАЊА (4288 + 4289)</b>	<b>425</b>	<b>926</b>	<b>7,439</b>	<b>1,793</b>	<b>1,793</b>	<b>1,926</b>	<b>1,927</b>
4288	464100	Текуће донације и трансфери организацијама обавезног социјалног осигурања							



4289	464200	Капиталне донације и трансфери организацијама обавезног социјалног осигурања								
4289a	465100	Остале текуће дотације и трансфери	425	926	7,439	1,793	1,793	1,926	1,927	
4290	<b>470000</b>	<b>ПРАВА ИЗ СОЦИЈАЛНОГ ОСИГУРАЊА (4291 + 4295)</b>								
4291	<b>471000</b>	<b>ПРАВА ИЗ СОЦИЈАЛНОГ ОСИГУРАЊА (ОРГАНИЗАЦИЈЕ ОБАВЕЗНОГ СОЦИЈАЛНОГ ОСИГУРАЊА) (од 4292 до 4294)</b>								
4292	471100	Права из социјалног осигурања која се исплаћују непосредно домаћинствима								
4293	471200	Права из социјалног осигурања која се исплаћују непосредно пружаоцима услуга								
4294	471900	Трансфери другим организацијама обавезног социјалног осигурања за доприносе за осигурање								
4295	<b>472000</b>	<b>НАКНАДЕ ЗА СОЦИЈАЛНУ ЗАШТИТУ ИЗ БУЏЕТА (од 4296 до 4304)</b>								
4296	472100	Накнаде из буџета у случају болести и инвалидности								
4297	472200	Накнаде из буџета за породилско одсуство								
4298	472300	Накнаде из буџета за децу и породицу								
4299	472400	Накнаде из буџета за случај незапослености								
4300	472500	Старосне и породичне пензије из буџета								
4301	472600	Накнаде из буџета у случају смрти								
4302	472700	Накнаде из буџета за образовање, културу, науку и спорт								
4303	472800	Накнаде из буџета за становање и живот								
4304	472900	Остале накнаде из буџета								
4305	<b>480000</b>	<b>ОСТАЛИ РАСХОДИ (4306 + 4309 + 4314 + 4316 + 4319)</b>	<b>7,697</b>	<b>4,472</b>	<b>6,310</b>	<b>1,655</b>	<b>1,595</b>	<b>1,530</b>	<b>1,530</b>	
4306	<b>481000</b>	<b>ДОТАЦИЈЕ НЕВЛАДИНИМ ОРГАНИЗАЦИЈАМА (4307 + 4308)</b>								

4307	481100	Дотације непрофитним организацијама које пружају помоћ домаћинствима							
4308	481900	Дотације осталим непрофитним институцијама							
4309	<b>482000</b>	<b>ПОРЕЗИ, ОБАВЕЗНЕ ТАКСЕ И КАЗНЕ НАМЕТНУТЕ ОД ЈЕДНОГ НИВОА ВЛАСТИ ДРУГОМ (од 4310 до 4313)</b>	<b>4,832</b>	<b>3,887</b>	<b>4,210</b>	<b>1,255</b>	<b>1,195</b>	<b>880</b>	<b>880</b>
4310	482100	Порез на фонд зарада	4,040	3,369	2,250	625	725	330	570
4311	482200	Остали порези	742	468	1,860	605	445	525	285
4312	482300	Обавезне таксе	50	50	100	25	25	25	25
4313	482400	Новчане казне наметнуте од једног нивоа власти другом							
4314	<b>483000</b>	<b>НОВЧАНЕ КАЗНЕ И ПЕНАЛИ ПО РЕШЕЊУ СУДОВА И СУДСКИХ ТЕЛА (4315)</b>	<b>1,665</b>	<b>121</b>	<b>1,300</b>	<b>0</b>	<b>300</b>	<b>500</b>	<b>500</b>
4315	483100	Новчане казне и пенали по решењу судова и судских тела	1,665	121	1,300	0	300	500	500
4316	<b>484000</b>	<b>НАКНАДА ШТЕТЕ ЗА ПОВРЕДЕ ИЛИ ШТЕТУ НАСТАЛУ УСЛЕД ЕЛЕМЕНТАРНИХ НЕПОГОДА ИЛИ ДРУГИХ ПРИРОДНИХ УЗРОКА (4317 + 4318)</b>	<b>0</b>	<b>0</b>	<b>0</b>				
4317	484100	Накнада штете за повреде или штету услед елементарних непогода							
4318	484200	Накнада штете од дивљачи							
4319	<b>485000</b>	<b>НАКНАДА ШТЕТЕ ЗА ПОВРЕДЕ ИЛИ ШТЕТУ НАНЕТУ ОД СТРАНЕ ДРЖАВНИХ ОРГАНА (4320)</b>	<b>1,200</b>	<b>464</b>	<b>800</b>	<b>400</b>	<b>100</b>	<b>150</b>	<b>150</b>
4320	485100	Накнада штете за повреде или штету нанете од стране државних органа	1,200	464	800	400	100	150	150
4321	<b>500000</b>	<b>ИЗДАЦИ ЗА НЕФИНАНСИЈСКУ ИМОВИНУ (4322 + 4341 + 4350 + 4353)</b>	<b>386,938</b>	<b>265,947</b>	<b>473,492</b>	<b>90,918</b>	<b>100,476</b>	<b>146,253</b>	<b>135,845</b>
4322	<b>510000</b>	<b>ОСНОВНА СРЕДСТВА (4323 + 4328 + 4338)</b>	<b>357,938</b>	<b>257,637</b>	<b>432,492</b>	<b>89,918</b>	<b>88,976</b>	<b>126,753</b>	<b>126,845</b>
4323	<b>511000</b>	<b>ЗГРАДЕ И ГРАЂЕВИНСКИ ОБЈЕКТИ (од 4324 до 4327)</b>	<b>345,701</b>	<b>246,782</b>	<b>419,702</b>	<b>88,113</b>	<b>79,801</b>	<b>126,543</b>	<b>125,245</b>

4324	511100	Куповина зграда и објеката			3,000	0	1,000	2,000	0
4325	511200	Изградња зграда и објеката	214,204	140,099	239,919	64,800	35,530	59,794	79,795
4326	511300	Капитално одржавање зграда и објеката	33,647	29,157	83,267	1,002	19,300	38,615	24,350
4327	511400	Пројектно планирање	97,850	77,526	93,516	22,311	23,971	26,134	21,100
4328	<b>512000</b>	<b>МАШИНЕ И ОПРЕМА (од 4329 до 4337)</b>	<b>9,776</b>	<b>8,894</b>	<b>9,840</b>	<b>1,030</b>	<b>7,350</b>	<b>1,210</b>	<b>250</b>
4329	512100	Опрема за саобраћај	1,776	1,221	1,000	250	250	250	250
4330	512200	Административна опрема	200		340	200	140	0	0
4331	512300	Опрема за пољопривреду							
4332	512400	Опрема за очување животне средине и науку							
4333	512500	Медицинска и лабораторијска опрема							
4334	512600	Опрема за образовање, културу и спорт							
4335	512700	Опрема за војску							
4336	512800	Опрема за јавну безбедност	6,800	6,675	7,500	580	6,460	460	0
4337	512900	Опрема за производњу, моторна, непокретна и немоторна опрема	1,000	998	1,000	0	500	500	0
4338	<b>513000</b>	<b>ОСТАЛА ОСНОВНА СРЕДСТВА (4339 + 4340)</b>	<b>2,461</b>	<b>1,961</b>	<b>2,950</b>	<b>775</b>	<b>1,825</b>	<b>-1,000</b>	<b>1,350</b>
4339	513100	Култивисана имовина							
4340	513200	Нематеријална основна средства							
4340 а	514100	Култивисана имовина	500	0	2,700	775	575	0	1,350
4340 б	515100	Нематеријална имовина	1,961	1961	250	0	1,250	-1,000	0
4341	<b>520000</b>	<b>ЗАЛИХЕ (4342 + 4344 + 4348)</b>							

4342	<b>521000</b>	<b>РОБНЕ РЕЗЕРВЕ (4343)</b>							
4343	521100	Робне резерве							
4344	<b>522000</b>	<b>ЗАЛИХЕ ПРОИЗВОДЊЕ (од 4345 до 4347)</b>							
4345	522100	Залихе материјала							
4346	522200	Залихе недовршене производње							
4347	522300	Залихе готових производа							
4348	<b>523000</b>	<b>ЗАЛИХЕ РОБЕ ЗА ДАЉУ ПРОДАЈУ (4349)</b>							
4349	523100	Залихе робе за даљу продају							
4350	<b>530000</b>	<b>ДРАГОЦЕНОСТИ (4351)</b>							
4351	<b>531000</b>	<b>ДРАГОЦЕНОСТИ (4352)</b>							
4352	531100	Драгоцености							
4353	<b>540000</b>	<b>ПРИРОДНА ИМОВИНА (4354 + 4356 + 4358)</b>	<b>29,000</b>	<b>8,310</b>	<b>41,000</b>	<b>1,000</b>	<b>11,500</b>	<b>19,500</b>	<b>9,000</b>
4354	<b>541000</b>	<b>ЗЕМЉИШТЕ (4355)</b>	<b>29,000</b>	<b>8,310</b>	<b>41,000</b>	<b>1,000</b>	<b>11,500</b>	<b>19,500</b>	<b>9,000</b>
4355	541100	Земљиште	29,000	8,310	41,000	1,000	11,500	19,500	9,000
4356	<b>542000</b>	<b>РУДНА БОГАТСТВА (4357)</b>							
4357	542100	Копови							
4358	<b>543000</b>	<b>ШУМЕ И ВОДЕ (4359 + 4360)</b>							
4359	543100	Шуме							
4360	543200	Воде							

4361	<b>600000</b>	<b>ИЗДАЦИ ЗА ОТПЛАТУ ГЛАВНИЦЕ И НАБАВКУ ФИНАНСИЈСКЕ ИМОВИНЕ (4362 + 4383)</b>							
4362	<b>610000</b>	<b>ОТПЛАТА ГЛАВНИЦЕ (4363 + 4373 + 4381)</b>							
4363	<b>611000</b>	<b>ОТПЛАТА ГЛАВНИЦЕ ДОМАЋИМ КРЕДИТОРИМА (од 4364 до 4372)</b>							
4364	611100	Отплата главнице на домаће хартије од вредности, изузев акција							
4365	611200	Отплата главнице осталим нивоима власти							
4366	611300	Отплата главнице домаћим јавним финансијским институцијама							
4367	611400	Отплата главнице домаћим пословним банкама							
4368	611500	Отплата главнице осталим домаћим кредиторима							
4369	611600	Отплата главнице домаћинствима у земљи							
4370	611700	Отплата главнице на домаће финансијске деривате							
4371	611800	Отплата домаћих меница							
4372	611900	Исправка унутрашњег дуга							
4373	<b>612000</b>	<b>ОТПЛАТА ГЛАВНИЦЕ СТРАНИМ КРЕДИТОРИМА (од 4374 до 4380)</b>							
4374	612100	Отплата главнице на стране хартије од вредности, изузев акција							
4375	612200	Отплата главнице страним владама							
4376	612300	Отплата главнице мултилатералним институцијама							
4377	612400	Отплата главнице страним пословним банкама							
4378	612500	Отплата главнице осталим страним кредиторима							
4379	612600	Отплата главнице на стране финансијске деривате							

4380	612900	Исправка спољног дуга							
4381	<b>613000</b>	<b>ОТПЛАТА ГЛАВНИЦЕ ПО ГАРАНЦИЈАМА (4382)</b>							
4382	613100	Отплата главнице по гаранцијама							
4383	<b>620000</b>	<b>НАБАВКА ФИНАНСИЈСКЕ ИМОВИНЕ (4384 + 4394)</b>							
4384	<b>621000</b>	<b>НАБАВКА ДОМАЋЕ ФИНАНСИЈСКЕ ИМОВИНЕ (од 4385 до 4393)</b>							
4385	621100	Набавка домаћих хартија од вредности, изузев акција							
4386	621200	Кредити осталим нивоима власти							
4387	621300	Кредити домаћим јавним финансијским институцијама							
4388	621400	Кредити домаћим приватним пословним банкама							
4389	621500	Кредити домаћим нефинансијским јавним институцијама							
4390	621600	Кредити физичким лицима и домаћинствима у земљи							
4391	621700	Кредити невладиним организацијама у земљи							
4392	621800	Кредити домаћим нефинансијским приватним предузећима							
4393	621900	Набавка домаћих акција и осталог капитала							
4394	<b>622000</b>	<b>НАБАВКА СТРАНЕ ФИНАНСИЈСКЕ ИМОВИНЕ (од 4395 до 4401)</b>							
4395	622100	Набавка страних хартија од вредности, изузев акција							
4396	622200	Кредити страним владама							
4397	622300	Кредити међународним организацијама							
4398	622400	Кредити страним пословним банкама							

4399	622500	Кредити страним нефинансијским институцијама							
4400	622600	Кредити страним невладиним организацијама							
4401	622700	Набавка страних акција и осталог капитала							
4402		<b>ВИШАК НОВЧАНИХ ПРИЛИВА</b>							
		<b>(4001 – 4163)</b>							
4403		<b>МАЊАК НОВЧАНИХ ПРИЛИВА</b>							
		<b>(4163 – 4001)</b>							
4404		<b>САЛДО ГОТОВИНЕ НА ПОЧЕТКУ ГОДИНЕ</b>		55210	44923				
4405		<b>КОРИГОВАНИ ПРИЛИВИ ЗА ПРИМЉЕНА СРЕДСТВА У ОБРАЧУНУ (4001 + 4406 – 4407)</b>		872,889	225162				
4406		Корекција новчаних прилива за наплаћена средства која се не евидентирају преко класа 700000, 800000 и 900000		61215	15012				
4407		Корекција новчаних прилива за износе наплаћених прихода у претходној години а оприходовани су у обрачунском периоду							
4408		<b>КОРИГОВАНИ ОДЛИВИ ЗА ИСПЛАЋЕНА СРЕДСТВА У ОБРАЧУНУ</b>							
		<b>(4163 – 4409 + 4410)</b>		872176	222904				
4409		Корекција новчаних одлива за износ обрачунате амортизације књижене на терет сопствених прихода							
4410		Корекција новчаних одлива за исплаћена средства која се не евидентирају преко класе 400000, 500000 и 600000		66502	13890				
4411		<b>САЛДО ГОТОВИНЕ НА КРАЈУ ГОДИНЕ</b>							
		<b>(4404 + 4405 – 4408)</b>		44923	47181				

## **6. Политика запошљавања и зарада**

У односу на усвојени Програм пословања, предвиђају се измене како у делу политике запошљавања тако и у делу политике зарада.

### **6.1. Политика запошљавања**

У односу на усвојени Програм пословања, у Изменама долази до следећих померања:

- Запосленом, који се налазио на оправданом дужем неплаћеном одсуству, престаје статус „неплаћено одсуство“, активирају му се сва права и обавезе из радног односа, те се враћа у статус запосленог на неодређено време.
- Вратила се у јавно предузеће у радни однос запослена са високом стручном спремом којој је мировао радни однос по Решењу број 19-42/13 од 26.09.2013. године услед постављања на јавну функцију у Градској управи. Разрешењем са јавне функције, запослена се враћа у радни однос у јавно предузеће, у Ресор финансија, правних и општинских послова.
- Запослени, који се налазио на замени на одређено време, затражио је споразумни раскид радног односа пре истека запослења на одређено време.
- Сходно „Правилнику о унутрашњој организацији и систематизацији радних места у ЈП „Дирекција за изградњу Града Суботице“, који је у примени од 21. маја 2015. године, почев од јула месеца планира се попуњавање два слободна радна места са по једним извршиоцем, са високом стручном спремом. Слободна радна места која се попуњавају су: радно место заменика директора јавног предузећа и радно место сарадника за прикупљање, обраду, анализу и приказивање просторно оријентисаних информација и података. Слободна радна места се попуњавају заснивањем радног односа на основу споразума, у складу са чланом 4. „Уредбе о поступку за прибављање сагласности за ново запошљавање и додатно радно ангажовање корисника јавних средстава“ (Сл. гласник РС бр. 113/2013, 21/2014, 66/2014, 118/2014 и 22/2015).
- Планирани одлазак у старосну пензију, за једног запосленог неће се реализовати.
- У јавном предузећу је преминуо један запослени.

На основу изнетог ЈП „Дирекција за изградњу града Суботице“ на дан 31.12.2015. године планира кадровско стање броја запослених од 58, на неодређено време.

### **6.2. Политика зарада**

У односу на усвојени Програм пословања, у којем је извршена рационализација броја запослених и у складу са истим умањена је и маса средстава за 3 технолошка вишка, у Изменама Програма пословања долази до следећих померања:

- Сходно наведеним изменама у тачки 6.1. Политика запошљавања, планира се додатна маса средстава за зараде (брuto I ) за 3 запослена (попуњавање слободних радних места са 2 новозапослена и за запослену која се после мировања радног односа враћа у јавно предузеће), за друго полугодиште 2015. године у укупном износу од 2.240.000,00 динара, односно на месечном нивоу 373.335,00 динара (брuto I), за наведена 3 запослена.



- За запосленог који из статуса „неплаћено одсуство“ прелази у статус запосленог на неодређено време, не тражи се додатна маса за зараде, с обзиром да се иста налази у оквиру масе средстава за старозапослене.

Узимајући у обзир масу средстава за зараде из усвојеног Програма пословања за 2015. годину и додатну масу за зараде у Изменама, ЈП „Дирекција за Изградњу града Суботице“ за 2015. годину планира:

- Укупан бруто II пре примене Закона о привременом уређивању основица за обрачун и исплату плата односно зарада и других сталних примања код корисника јавних средстава, у висини 81.902.660,00 динара, (укупан исплаћени бруто II за 2014. Годину износи 85.091.984,00 динара);
- Укупан бруто II после примене наведеног Закона, у висини 74.913.660,00 динара (у односу на исплаћени бруто II за 2014. годину, смањење је 12%) ;
- На име разлике између укупног износа зарада обрачунатих применом основице која није умањена, са урачунатим доприносима који се исплаћују на терет послодавца (бруто II), и укупног износа зарада обрачунатих применом умањене основице у складу са Законом, са урачунатим доприносима који се исплаћују на терет послодавца (бруто II), укупно 6.989.000,00 динара – уз напомену да је приликом планираног умањења сходно Закону, вођено рачуна о чињеници да се у умањење не рачунају елементи зараде као: накнада трошкова за исхрану у току рада, регрес за годишњи одмор, накнада за коришћење годишњег одмора, боловања као и накнада за време коришћења годишњег одмора, боловања као и накнада за време коришћења верских и државних празника;
- Масу средстава за зараде (бруто I), за старозапослене (са директором јавног предузећа) укупно 61.300.000,00 динара и 2.240.000,00 динара за 2 новозапослена и са запосленом која се враћа у радни однос, односно укупно 63.540.000,00 динара за 59 запослених, распоређено по месецима, узевши у обзир фонд часова рада по месецима, дане верских и државних празника, евентуална боловања као и процењени план коришћења годишњих одмора. За 2014. годину исплаћена маса средстава за зараде (бруто I) износи 71.812.588,00 динара – односно за 2015. годину планира се умањена маса за зараде (бруто I) за 12%.

#### **Остали трошкови запослених**

- **отпремнине:** У усвојеном Програму пословања, за отпремнине је укупно било планирано 3.100.000,00 динара, за запосленог за одлазак у старосну пензију са припадајућим порезом и за 3 запослена којима престаје радни однос услед организационих промена.

У Изменама Програма пословања остаје само планирани износ отпремнине за технолошке вишкове у висини од 900.000,00 динара, с обзиром да се неће реализовати одлазак запосленог у старосну пензију.

- **исплате по уговорима са физичким лицима:** У усвојеном Програму пословања за 2015. годину за ове трошкове планирано је 390.000,00 динара, по уговору о повременим и привременим пословима. У Изменама Програма пословања за 2015. годину мења се квартални распоред ових трошкова за друго полугодиште и исти је приказан у табеларном прилогу 6.1.

У Изменама Програма пословања за 2015. годину, политика запошљавања и политика зарада приказује се у наредним табеларним прилозима:

- 6.1. Трошкови запослених
- 6.2. Динамика запошљавања
- 6.3. Квалификациона и старосна структура
- 6.4. Обрачун и исплата зарада за 2015. годину
- 6.4.1.1. Запосленост по месецима за 2015. годину
- 6.4.1.2. Маса за зараде, број запослених и просечна зарада по месецима за 2015.годину

## ТРОШКОВИ ЗАПОСЛЕНИХ

у динарима

Р. бр.	Трошкови запослених	План 01.01-31.12.2014.	Остварено 01.01-31.12.2014.	План 01.01-31.12.2015.	План 01.01-31.03.2015.	План 01.04-30.06.2015.	План 01.07-30.09.2015.	План 01.09-31.12.2015.
1.	Маса НЕТО зарада (зарада по одбитку припадајућих пореза и доприносима на терет запосленог)	52,732,262	50,340,638	44,541,540	10,984,670	11,096,800	11,274,887	11,185,183
2.	Маса БРУТО 1 зарада (зарада са припадајућим порезом и доприносима на терет запосленог)	75,331,803	71,812,588	63,540,000	15,670,000	15,830,000	16,084,005	15,955,995
3.	Маса БРУТО 2 зарада (зарада са припадајућим порезом и доприносима на терет послодавца)	88,816,195	85,091,984	74,913,660	18,474,930	18,663,570	18,963,042	18,812,118
4.	Број запослених по кадровској евиденцији - УКУПНО*	60	59	58	59	58	58	58
4.1.	- на неодређено време	60	58	58	58	57	58	58
4.2.	- на одређено време		1		1	1		
5	Накнаде по уговору о делу	77,160	77,160					
6	Број прималаца накнаде по уговору о делу	1	1					
7	Накнаде по ауторским уговорима							
8	Број прималаца накнаде по ауторским уговорима							
9	Накнаде по уговору о привременим и повременим пословима	352,450	352,450	390,000	97,500	97,500	195,000	
10	Број прималаца накнаде по уговору о привременим и повременим пословима	1	1	1	1	1	1	
11	Накнаде физичким лицима по основу осталих уговора							
12	Број прималаца накнаде по основу осталих уговора							
13	Накнаде члановима скупштине							
14	Број чланова скупштине							
15	Накнаде члановима управног одбора	137,656	137,656					
16	Број чланова управног одбора	7	7					
17	Накнаде члановима надзорног одбора	1,544,172	1,311,645	1,623,420	405,855	405,855	405,855	405,855
18	Број чланова надзорног одбора	3	3	3	3	3	3	3

19	Превоз запослених на посао и са посла	1,800,000	1,800,000	1,900,000	475,000	475,000	475,000	475,000
20	Дневнице на службеном путу	270,000	94,834	370,000	80,000	100,000	100,000	90,000
21	Накнаде трошкова на службеном путу	480,000	101,647	630,000	100,000	200,000	200,000	130,000
22	Отпремнина за одлазак у пензију (и технолошки вишак)	4,980,000	4,939,480	900,000		900,000		
24	Јубиларне награде	600,000	339,252	700,000				700,000
25	Број прималаца	3	3	6				6
26	Смештај и исхрана на терену							
27	Помоћ радницима и породици радника	400,000	251,146	400,000	100,000	110,000	100,000	90,000
28	Стипендије							
29	Остале накнаде трошкова запосленима и осталим физичким лицима (новог. пакетићи деци запослених)	200,000	200,000	200,000				200,000

\* позиције од 3 до 29 које се исказују у новчаним јединицама приказати у бруто износу

НАПОМЕНА: на редном броју 4.1 и 4.2 приказано је кадровско стање броја запослених задњег дана периода.

## ДИНАМИКА ЗАПОШЉАВАЊА

Р. бр.	Основ одлива/пријема кадрова	Број запослених		Р. бр.	Основ одлива/пријема кадрова	Број запослених
	Стање на дан 31.12.2014. године	59			Стање на дан 30.06.2015. године	58
1.	Одлив кадрова у периоду 01.01.-31.03.2015.			1.	Одлив кадрова у периоду 01.07.-30.09.2015.	
2.	навести основ			2.	навести основ	
3.				3.	споразумни раскид радног односа запосленог који је био на одређено време	1
4.				4.	запослени је преминуо	1
5.				5.		
6.	Пријем кадрова у периоду 01.01.-31.03.2015.			6.	Пријем кадрова у периоду 01.07.-30.09.2015.	
7.	навести основ			7.	споразумно преузимање од другог корисника јавних средстава	2
8.				8.		
	Стање на дан 31.03.2015. године	59			Стање на дан 30.09.2015. године	58
Р. бр.	Основ одлива/пријема кадрова	Број запослених		Р. бр.	Основ одлива/пријема кадрова	Број запослених
	Стање на дан 31.03.2015. године	59			Стање на дан 30.09.2015. године	58
1.	Одлив кадрова у периоду 01.04.-30.06.2015.			1.	Одлив кадрова у периоду 01.10.-31.12.2015.	
2.	престала потреба за радом (технол.вишак)	3		2.		
3.				3.		
4.				4.		

5.			5.	
6.	<b>Пријем кадрова у периоду 01.04.-30.06.2015.</b>		6.	<b>Пријем кадрова у периоду 01.10.-31.12.2015.</b>
7.	запослени из статуса неплаћеног одсуства прелази у статус на неодређено време	1	7.	
8.	повратак у радни однос запосленог по истеку Решења о мировању радног односа	1	8.	
	<b>Стање на дан 30.06.2015. године</b>	<b>58</b>		<b>Стање на дан 31.12.2015. године</b>
				<b>58</b>

- Напомена:**
1. За једног запосленог који се оправдано налазио на дужем неплаћеном одсуству, крајем јуна месеца престаје статус неплаћеног одсуства и исти прелази у статус запосленог на неодређено време што значи да му се активирају сва права и обавезе из радног односа. Напомињемо да је исти запослени за сво време трајања статуса "неплаћено одсуство", уредно пријављиван у Регистар запослених под шифром 6, која припада овој врсти евидентирања.
  2. Запосленој је мировао радни однос у јавном предузећу, по Решењу број 19-42/13 од 26.09.2013. године. Престанком разлога за мировање, запослена се враћа у радни однос у јавно предузеће.
  3. Новозапошљавање 2 лица основом споразумног преузимања. Детаљније обрађено у тачки 6.1.

тачка 6.3.

### Квалификациона структура

Редни број	Опис	Број запослених 31.12.2014.	Број запослених 31.12.2015.
1	<b>ВСС</b>	32	32
2	<b>ВС</b>	6	5
3	<b>ВКВ</b>		
4	<b>ССС</b>	17	18
5	<b>КВ</b>	3	3
6	<b>ПК</b>		
7	<b>НК</b>	1	0
	<b>УКУПНО</b>	59	58

### Старосна структура

Редни број	Опис	Број запослених 31.12.2014.	Број запослених 31.12.2015.
1	<b>До 30 година</b>	6	7
2	<b>30 до 40 година</b>	17	19
3	<b>40 до 50</b>	14	13
4	<b>50 до 60</b>	17	17
5	<b>Преко 60</b>	5	2
	<b>УКУПНО</b>	59	58
	<b>Просечна старост</b>	45	

### По времену у радном односу

Редни број	Опис	Број запослених 31.12.2014.	Број запослених 31.12.2015.
1	<b>До 5 година</b>	7	7
2	<b>5 до 10</b>	7	7
3	<b>10 до 15</b>	9	10
4	<b>15 до 20</b>	8	8
5	<b>20 до 25</b>	5	5
6	<b>25 до 30</b>	6	6
7	<b>30 до 35</b>	13	11
8	<b>Преко 35</b>	4	4
	<b>УКУПНО</b>	59	58

тачка 6.4.

**ОБРАЧУН И ИСПЛАТА ЗАРАДА У 2015. ГОДИНУ**

МЕСЕЦ	ИСПЛАЋЕН БРУТО II У 2014.ГОДИНИ	ОБРАЧУНАТ БРУТО II У 2015.ГОДИНИ ПРЕ ПРИМЕНЕ ЗАКОНА*	ОБРАЧУНАТ БРУТО II У 2015.ГОДИНИ ПОСЛЕ ПРИМЕНЕ ЗАКОНА*	ИЗНОС УПЛАТЕ У БУЏЕТ РЕПУБЛИКЕ СРБИЈЕ 3-4
1.	2.	3.	4.	5.
ЈАНУАР	7,712,792.00	6,813,903.00	6,248,700.00	565,203.00
ФЕБРУАР	7,712,768.00	6,621,116.00	6,071,850.00	549,266.00
МАРТ	7,524,605.00	6,711,094.00	6,154,380.00	556,714.00
АПРИЛ	7,456,912.00	6,813,903.00	6,248,700.00	565,203.00
МАЈ	7,555,299.00	6,724,523.00	6,166,170.00	558,353.00
ЈУН	7,558,447.00	6,813,903.00	6,248,700.00	565,203.00
ЈУЛ	6,988,826.00	6,943,427.00	6,335,159.00	608,268.00
АВГУСТ	6,904,522.00	6,917,725.00	6,311,581.00	606,144.00
СЕПТЕМБАР	6,904,527.00	6,879,170.00	6,276,210.00	602,960.00
ОКТОБАР	6,715,620.00	6,879,170.00	6,276,210.00	602,960.00
НОВЕМБАР	5,927,723.00	6,841,339.00	6,240,880.00	600,459.00
ДЕЦЕМБАР	6,129,943.00	6,943,387.00	6,335,120.00	608,267.00
УКУПНО	85,091,984.00	81,902,660.00	74,913,660.00	6,989,000.00

\* Закон о привременом уређивању основица за обрачун и исплату плата, односно зарада и других сталних примања код корисника јавних средстава



6.4.1.1.

### Запосленост по месецима за 2015.годину

2015.	БРОЈ СИСТЕМАТИЗИОВАНИХ РАДНИХ МЕСТА	ПЛАНИРАНИ БРОЈ ЗАПОСЛЕНИХ ПО КАДРОВСКОЈ ЕВИДЕНЦИЈИ	ПЛАНИРАНИ БРОЈ ЗАПОСЛЕНИХ НА НЕОДРЕЂЕНО ВРЕМЕ	ПЛАНИРАНИ БРОЈ ЗАПОСЛЕНИХ НА ОДРЕЂЕНО ВРЕМЕ
I	57	59	58	1
II	57	59	58	1
III	57	59	58	1
IV	57	59	58	1
V	57	59	58	1
VI	58	58	57	1
VII	58	58	58	0
VIII	58	58	58	0
IX	58	58	58	0
X	58	58	58	0
XI	58	58	58	0
XII	58	58	58	0
<b>УКУПНО</b>	<b>691</b>	<b>701</b>	<b>695</b>	<b>6</b>

НАПОМЕНА: Приказано кадровско стање броја запослених се односи на задњи дан у месецу 2015. године.

Табела 6.4.1.2

## Маса за зараде, број запослених и просечна зарада по месецима за 2015. годину

ПЛАН 2015.	УКУПНО			СТАРОЗАПОСЛЕНИ			НОВОЗАПОСЛЕНИ			ПОСЛОВОДСТВО		
	број запосле них	Маса зарада	просечн а зарада	број запосл ених	Маса зарада	просечна зарада	број запослених	Маса зарада	просечн а зарада	број запослених	Маса зарада	просечна зарада
I	59	5,300,000	89,831	58	5,133,000	88,500				1	167,000	167,000
II	59	5,150,000	87,288	58	4,983,000	85,913				1	167,000	167,000
III	59	5,220,000	88,475	58	5,053,000	87,121				1	167,000	167,000
IV	59	5,300,000	89,831	58	5,135,000	88,534				1	165,000	165,000
V	59	5,230,000	88,644	58	5,058,000	87,207				1	172,000	172,000
VI	59	5,300,000	89,831	58	5,133,000	88,500				1	167,000	167,000
VII	59	5,410,335	91,700	55	4,870,000	88,545	3	373,335	124,445	1	167,000	167,000
VIII	58	5,348,335	92,212	54	4,810,000	89,074	3	373,335	124,445	1	165,000	165,000
IX	58	5,325,335	91,816	54	4,780,000	88,518	3	373,335	124,445	1	172,000	172,000
X	58	5,318,335	91,816	54	4,780,000	88,518	3	373,335	124,445	1	165,000	165,000
XI	58	5,288,330	91,178	54	4,750,000	87,962	3	373,330	124,445	1	165,000	165,000
XII	58	5,349,330	92,229	54	4,809,000	89,055	3	373,330	124,445	1	167,000	167,000
УКУПНО	<b>703</b>	<b>63,540,000</b>		<b>673</b>	<b>59,294,000</b>		<b>18</b>	<b>2,240,000</b>		<b>12</b>	<b>2,006,000</b>	
ПРОСЕК	<b>59</b>		<b>90,384</b>	<b>56</b>		<b>88,104</b>	<b>2</b>		<b>124,445</b>	<b>1</b>		<b>167,167</b>

## НАПОМЕНА:

Приказани подаци о броју запослених у овом прегледу разликују се од приказаних у табеларном прегледу 6.2. "Динамика запошљавања" и у 6.4.1.1. "Запосленост по месецима у 2015. години" из разлога што се исплата зарада извршава и за оне запослене који су радили током месеца или квартала) али се због одлива не налазе у кадровском броју задњег дана у месецу (или квартала).

### 13. Инвестиције

#### *План капиталних улагања у периоду 2015. – 2017. године*

Одлуком о буџету Града за 2015. годину за капитална улагања средства су била одобрена у висини 504.908.000,00 динара. Реализацијом Решења о промени апропријација број: П-401-809/2015, број: П-401-916/2015 и број: П-401-905/2015, као и Решења о коришћењу трансферних средстава број IV-01-401-974/2015, средства су у висини 507.684.000,00 динара. У Изменама долази до умањења планираних средстава за капитална улагања у 2015. години и иста су у висини 473.492.000,00 динара. Структура по годинама је следећа:

	<u>ПЛАН 2015.</u>	<u>ИЗМЕНА ПЛАНА 2015.</u>	<u>2016.</u>	<u>2017. (у дин.)</u>
- зграде и грађ. објекти	457.894.000,00	419.702.000,00	537.176.000	470.938.000
- машине и опрема	9.840.000,00	9.840.000,00	10.140.000	10.485.000
- култивисана имовина	2.500.000,00	2.700.000,00	800.000	800.000
- нематеријална улагања	3.250.000,00	250.000,00	1.000.000	1.000.000
- земљиште	33.200.000,00	41.000.000,00	100.000.000	100.000.000

У табеларном прилогу 7.1. „План капиталних улагања у периоду 2015-2017. године, даје се аналитички приказ инвестиционих улагања по наведеним годинама, док према програмима буџета образлажу се најзначајније измене у капиталним улагањима у **2015. години** у односу на усвојени план, како следи:

1. У Програму 1. Локални развој и просторно планирање, капитална улагања су планирана у 2015. години у висини 118.805.000,00 динара. Решењем о промени апропријација иста су умањена за 1.800.000,00 динара (код набавке грађевинског земљишта), те износе 117.005.000,00 динара. У Изменама, за 2015. годину планира се за капитална улагања укупно 117.665.000,00 динара у овом Програму. Најзначајније измене су: не долази до реализације плана израде базе података за катастар грађ.земљишта, градских путева и улица у висини 3.000.000,00 динара. (Процена је да исто сами запослени су квалификовани да израде), не реализује се изградња комуналне инфраструктуре на експроприсаном земљишту у висини 5.000.000,00 динара, не планирају се средства за развој ГИС од 1.000.000,00 динара. Значајнија повећања су код набавке грађевинског земљишта за 7.800.000,00 динара и за 1.500.000,00 динара пројектна документација из Покрајинског извора по конкурс.
2. У Програму 2. Комунална делатност, капитална улагања су планирана у 2015. години у висини 80.170.000,00 динара с тим да у Изменама се одобрава исти износ, али са измењеном структуром. Најзначајније измене у 2015. години су код средстава планираних за изградњу јавних WC-а, која са 8.000.000,00 смањују на 2.000.000,00 динара и (разлика се реализује у 2016. години), Неће се реализовати набавка монтажног WC-а у вредности 1.000.000,00 динара, По закључењу уговора за замену аутобуских стајалишта планирани износ од 8.400.000,00 динара умањује се за „уштеду“ од 600.000,00 динара. У овом Програму, 65% се односи на планирана средства за отплату дуга по уговору за реконструкцију јавног осветљења или 52.000.000,00 динара. Овај пројекат је започет 2008. године са трајањем до октобра месеца 2015. године. Укупна вредност пројеката је 417.571.000,00 динара. У овом

Програму предвиђа се значајан нови пројекат: улагање у проширење мреже јавне расвете у висини 8.000.000,00 динара. Ова средства се обезбеђују из умањења средстава текућег одржавања јавне расвете у истом износу.

- У Програму 3. Локални економски развој. Капиталне инвестиције су планиране у 2015. години у висини 8.391.000,00 динара, у Изменама одобравају се средства у износу 7.166.000,00 динара.

Најзначајније измене у 2015. години су: елаборат енергетске ефикасности у вредности 1.000.000,00 динара неће се реализовати у 2015. години (предвиђа се за 2016. и 2017. годину), као ни пројектна документација за интервентне санације у вредности 500.000,00 динара, техничка контрола пројеката за 150.000,00 динара и геомеханички елаборати у вредности 300.000,00 динара.

Као нови пројекат у 2015. години планира се капитално одржавање објекта МЗ Радановац у вредности од 865.000,00 динара, у циљу побољшања услова рада и функционисања МЗ.

- У Програму 7. Путна инфраструктура, у 2015. години планираи су издаци за капитална улагања у висини 196.254.000,00 динара. Реализацијом Решења о промени апропријације и Решења о коришћењу трансферних средстава, средства су у висини 200.830.000,00 динара. У Изменама долази до смањења капиталних улагања у овом програму и у 2015. години ова средства износе 174.879.000,00 динара. У 2015. години не реализује се пројекат заштите Мајшанског моста, приступна саобраћајница у Папа Пала, умањују се средства за израду видео надзора и средства за изградњу саобраћајница.

Најзначајнији нови пројекти у 2015. години су:

- Пројекат 17: Изградња коловоза у улици Костолањи Дежеу МЗ Хајдуково (вредност пројекта 5.870.000,00 динара), сопствено учешће у томе 2.500.000,00 динара, док 3.370.000,00 динара су средства НИС Нови Сад.
- Пројекат 16: Изградња кружног тока на раскрсници улица 51. Дивизије и Мајшанске улице (вредност пројекта 15.953.000,00 динара), сопствено учешће је 7.498.000,00 динара, док преостали део 8.455.000,00 динара суфинасира Покрајина.
- Пројекат 14: Спуштање (измештање) електроводова на кружном току 51. Дивизије и Мајшанска улица у вредности 4.000.000,00 динара

- У Програму 10. Средње образовање, планиране су обавезе по капиталним улагањима у висини 462.000,00 динара и то за израду пројектно-техничке документације за санацију фасаде Музичке школе, II фаза. У Изменама умањује се за 2.000.000,00 динара.
- У Програму 11. Социјална и дечија заштита за капитална улагања планирано је 2.000.000,00 динара у 2015. години за набавку контејнера за становање за расељена лица. Након спроведене јавне набавке и закључења уговора, ова средства се умањују за 605.000,00 динара и у Изменама износе 1.395.000,00 динара
- У Програму 13. Развој културе. У овом Програму су планиране најзначајније и приоритетне инвестиције. Укупно планирани издаци у 2015. години су били у нивоу од 68.390.000,00 динара. У Изменама планирају се капиталне инвестиције у висини 61.683.000,00 динара.

Од капиталних улагања у овом Програму, приоритет је пројекат санације објекта позоришта у Чантавиру, са планираним износом од 31.600.000,00 динара, с тим да по спроведеној јавној набавци и закљученом уговору, средства се умањују за износ „уштеде“ и у Изменама се планирају у висини 27.500.000,00 динара. Значајна измена је и код Пројекта 5: Реконструкција, адаптација и санација Дома културе у Таванкуту. Средства су била одобрена за овај Пројекат у висини 11.300.000,00 динара. У Изменама се планирају у износу од 8.680.000,00 динара, односно за 2.620.000,00 динара мање – услед (планираних) али нереализованих преузетих обавеза из 2014. године. За овај Пројекат у 2016. и 2017. години укупно је предвиђено још 13.000.000,00 динара. У Изменама планира се нови Пројекат 14: Израда документације о мерама механичке заштите заштићених објеката културе, у вредности од 100.000,00 динара.

8. У Програму 14: Развој спорта и омладине, капитална улагања за 2015. годину планирана су у висини 30.434.000,00 динара (у 2016. години у висини 22.700.000,00 динара и у 2017. години 20.400.000,00 динара). У Изменама за овај Програм планирају се капиталне инвестиције у износу 30.074.000,00 динара. Умањење је резултат уштеда по спроведеним набавкама.  
У 2015. години приоритетан пројекат је изградња расвете на Градском стадиону у износу 25.000.000,00 динара.  
За изградњу и реконструкцију спортских терена и дечијих игралишта планирано је у 2015. години укупно 4.638.000,00 динара.

## ПЛАН КАПИТАЛНИХ УЛАГАЊА у периоду 2015-2017. године

у хиљадама динара

Приоритет	Назив капиталног пројекта/ Структура финансирања	Година почетка финансирања пројекта	Година завршетка финансирања пројекта	Укупна вредност пројекта	Реализовано закључно са 31.12.2013. године	Реализовано закључно са 31.12.2014. године	Ребаланс 2015	2016	2017	Након 2017
1	2	3	4	5	6	7	9	10	11	12
	<b>Средства Буџета</b>									
1	Изградња комуналне инфраструктуре (водовод и канализација са прикључцима)	2016	2017	5,400				2,700	2,700	
2	Изградња НН водова са прикључцима (опремање локација)	2016	2017	2,400				1,200	1,200	
3	Изградња саобраћајница и тротоара (опремање локација)	2016	2017	2,400				1,200	1,200	
4	Изградња јавне расвете (опремање локација)	2016	2017	2,400				1,200	1,200	
5	Издаци за пројектовање и прибављање дозвола	2015	2017	2,500			500	1,000	1,000	
6	Уградња оптичког кабла за градску оптичку мрежу за повезивање локалне самоуправе и Ј.П.	2016	2017	4,000				2,000	2,000	
7	Планска документација, урбанистички пројекти и урбанистичко технички услови	2015	2017	211,500			71,500	70,000	70,000	
8	Архитектонско решење уређења Трга Републике, Трга Слободе и Корзо улице	2014	2015	2,128			2,128			
9	Архитектонско решење за урбанистичко техничко уређење простора оивиченог улицама М. Горког и Штросмајеровом	2014	2015	947			947			
10	Лизинг опреме за саобраћај	2015	2017	3,000			1,000	1,000	1,000	
11	Административна опрема (намештај)	2015	2017	300			100	100	100	
12	Административна опрема (рачунарска опрема)	2015	2017	600			200	200	200	
13	Административна опрема (мобилни телефони)	2015	2017	120			40	40	40	

14	Компијутерски софтвер	2015	2015	250			250		
15	Софтверско повезивање градске оптичке мреже између локалне самоуправе и Ј.П.	2016	2017	2,000				1,000	1,000
16	Набавка грађевинског земљишта у поступку експропријације	2015	2017	241,000			41,000	100,000	100,000
17	Реконструкција и изградња објеката јавног осветљења	2014	2015	6,000		2,200	3,800		
18	Реконструкција и изградња објеката јавног осветљења	2016	2017	17,308				8,050	9,258
19	Техничка документација и остале стручне услуге	2015	2017	347			100	115	132
20	Спољнотехничка контрола трхничке документације за јавну расвету	2015	2017	36			10	12	14
21	Услови за извођење радова на изградњи, ревитализацији, санацији и рушењу јавних WЦ-а	2015	2015	100			100		
22	Израда пројектно техничке документације за јавне WЦ-е	2015	2015	600			600		
23	Спољнотехничка контрола трхничке документације за јавни WЦ	2015	2015	60			60		
24	Извођење радова на изградњи, санацији и рушењу јавних WЦ-а	2015	2015	8,000			2,000	6,000	
25	Радови на декоративном осветљењу јавних објеката	2016	2017	8,500				4,000	4,500
26	Изградња јавних чесми на територији Града	2015	2017	6,000			2,000	2,000	2,000
27	Радови на санацији Плаве фонтане	2016	2016	3,000				3,000	
28	Отплата рата по уговору за реконструкцију јавног осветљења	2008	2015	417,571		365,571	52,000		
29	Замена аутобуских стајалишта - кључ у руке	2015	2017	24,600			7,800	8,400	8,400
30	Доградња уличне расвете и проширење мреже на територији Града Суботице и побољшање система управљања	2015	2017	24,000			8,000	8,000	8,000
31	Набавка нове урбане опреме	2015	2017	3,945			1,000	1,300	1,645
32	Подизање и реконструкција парковских површина	2015	2017	4,300			2,700	800	800
33	Интервентна поправка пословног простора по инспекцијским налозима	2015	2017	6,000			2,000	2,000	2,000
34	Изградња геомеханичких елабората	2015	2015	100			100		
35	Санација крова Берза, израда пројектно техничке документације	2015	2015	170			170		

36	Санација крова Берза, спољно техничка контрола техничке документације	2015	2015	31			31			
37	Санација крова Берзе, радови на санацији I фаза	2015	2015	4,000			4,000			
38	Израда елабората енергетске ефикасности и пројекти енергетске санације објекта	2016	2017	2,000				1,000	1,000	
39	Капитално одржавање објекта МЗ Радановац	2015	2017	865			865			
40	Изградња и реконструкција тротоара, јавних пешачких и других површина	2015	2017	30,000			10,000	10,000	10,000	
41	Изградња, реконструкција и ревитализација саобраћајница	2014	2015	126,200		70,200	56,000			
42	Изградња, реконструкција и ревитализација саобраћајница	2015	2017	439,202			39,202	200,000	200,000	
43	Изградња сервисне саобраћајнице за "ЛИДЛ"	2015	2015	200,000			20,000			
44	Изградња приступне саобраћајнице у улици Пап Пала	2016	2016	7,000				7,000		
45	Израда пројектне документације за изградњу коловоза и сигнализације	2012	2015	12,833		9,533	3,300			
46	Израда пројектне документације за изградњу коловоза и сигнализације	2015	2017	9,900			3,300	3,300	3,300	
47	Спољно техничка контрола за пројекте појачаног одржавања раскрсница	2013	2017	1,372		820	184	184	184	
48	Спољно техничка контрола техничке документације за изградњу путне инфраструктуре	2014	2017	3,460		610	950	950	950	
49	Радови на санацији средњих стубова Мајшанског моста	2016	2017	23,000				15,000	8,000	
50	Радови на одржавању Мајшанског моста	2016	2017	5,500				3,500	2,000	
51	Спољнотехничка контрола санације Мајшанског моста	2016	2016	200				200		
52	Изградња идејног пројекта видео надзора	2015	2015	250			250			
53	Изградња главног пројекта видео надзора на територији Града	2015	2015	200			200			
54	Стручни надзор над изградњом видео надзора на територији Града	2015	2015	150			150			
55	Спољнотехничка контрола техничке документације	2015	2015	20			20			
56	Радови на проширењу видео надзора на територији Града	2015	2017	28,000			6,000	11,000	11,000	
57	Изградња надстрешнице за бициклисте на територији града Суботице	2015	2017	6,000			2,000	2,000	2,000	



58	Спуштање електроводова у улици Васе Стајића	2016	2016	4,000				4,000		
59	Измештање инсталације за потребе изградње путне инфраструктуре (у 2015. кружни ток у 51 Дивизије)	2015	2017	10,000			4,000	3,000	3,000	
60	Изградња лежећих полицајаца	2015	2017	4,500			1,500	1,500	1,500	
61	Набавка и постављање нове вертикалне сигнализације	2015	2017	18,000			6,000	6,000	6,000	
62	Пројектно техничка документација санација фасаде Музичке школе II фаза	2014	2015	460			460			
63	Радови на санацији фасаде Музичке школе II фаза	2015	2016	8,000				8,000		
64	Радови на санацији фасаде СШ Лазар Нешић	2016	2017	60,000				30,000	30,000	
65	Набавка контејнера за становање за расељена лица	2015	2015	1,395			1,395			
66	Израда пројектно техничке документације Зелене фонтане	2016	2016	1,000				1,000		
67	Радови на реконструкцији Зелене фонтане	2016	2017	110,000				55,000	55,000	
68	Спољнотехничка контрола документације реконструкције Зелене фонтане	2016	2016	100				100		
69	Радови на реконструкцији, адаптацији и санацији дома културе у Таванкуту	2014	2015	1,680			1,680			
70	Радови на реконструкцији, адаптацији и санацији дома културе у Таванкуту - II фаза	2015	2017	20,000			7,000	6,500	6,500	
71	Израда пројектно техничке документације санације објекта "Трокадеро" МЗ Александрово	2015	2015	283			283			
72	Спољнотехничка контрола техничке документације санације објекта "Трокадеро" МЗ Александрово	2015	2015	30			30			
73	Радови на санацији објекта "Трокадеро" МЗ Александрово - I фаза	2015	2015	6,500			6,500			
74	Радови на санацији објекта "Трокадеро" МЗ Александрово - II фаза	2016	2016	2,700				2,700		
75	Израда пројектно техничке документације санације Соколског дома за уклањање опасних елемената	2015	2015	630			630			
76	Радови на уклањању опасних елемената код санације Соколског дома	2015	2015	4,500			4,500			
77	Израда пројектно техничке документације за санацију крова Дома културе у Жеднику	2015	2015	500			500			

78	Спољнотехничка контрола документације санације крова Дома културе у Жеднику	2015	2015	50			50		
79	Радови на санацији крова Дома културе у Жеднику - I фаза	2015	2016	9,100			9,100		
80	Радови на санацији крова Дома културе у Жеднику - II фаза	2016	2017	7,000				3,000	4,000
81	Радови на санацији објекта позоришта у Чантавиру	2015	2015	27,500			27,500		
82	Израда пројектно техничке документације санације и адаптације главног објекта у Матије Гупца 7	2016	2016	150				150	
83	Спољнотехничка контрола техничке документације санације и адаптације главног објекта у Матије Гупца 7	2016	2016	15				15	
84	Радови на санације и адаптације главног објекта у Матије Гупца 7	2016	2016	10,000				10,000	
85	Геомеханички и остали елаборати рестаурације и премештања скулптуре "Свето Тројство"	2014	2015	120			120		
86	Радови на транспортовању и постављању скулптуре "Свето Тројство"	2014	2015	3,150			3,150		
87	Израда пројектно техничке документације санације и изградње помоћног објекта у М. Гупца 7	2015	2015	490			490		
88	Спољнотехничка контрола техничке документације санације и изградње помоћног објекта у М. Гупца 7	2015	2015	50			50		
89	Израда документације о мерама техничке заштите заштићених објеката културе	2015	2015	100			100		
90	Извођење радова на санацији и изградњи помоћног објекта у М. Гупца 7	2016	2016	15,000				15,000	
91	Изградња дечијих игралишта	2015	2017	5,638			1,638	2,000	2,000
92	Изградња спортских терена	2015	2017	9,000			3,000	3,000	3,000
93	Изградња и реконструкција безбедносних ограда	2015	2017	1,200			400	400	400
94	Изградња расвете терена Градског стадиона	2015	2015	25,000			25,000		
95	Спољнотехничка контрола техничке документације расвете Градског стадиона	2015	2015	36			36		
96	Радови на санацији и конзервацији СРЦ Дудова шума	2016	2017	20,000				10,000	10,000
97	Радови на изградњи трим стазе	2016	2016	1,300				1,300	
98	Радови на извођењу шеталишта са улазном капијом и клупама	2016	2017	11,000				6,000	5,000

99	Изградња кружног тока на раскрсници улица 51 Дивизије и Мајшанска улица	2015	2015	15,953			15,953			
100	Изградња коловоза у улици Костолањи Деже у МЗ Хајдукова	2015	2015	5,870			5,870			
	<b>Ukupno zgrade i građevinski objekti:</b>						<b>419,702</b>	<b>537,176</b>	<b>470,938</b>	
	<b>Ukupno mašine i oprema:</b>						<b>9,840</b>	<b>10,140</b>	<b>10,485</b>	
	<b>Ukupno kultivisana imovina:</b>						<b>2,700</b>	<b>800</b>	<b>800</b>	
	<b>Ukupno nematerijalna imovina:</b>						<b>250</b>	<b>1,000</b>	<b>1,000</b>	
	<b>Ukupno zemljište:</b>						<b>41,000</b>	<b>100,000</b>	<b>100,000</b>	
	<b>UKUPNO:</b>			<b>2,333,765</b>	<b>0</b>	<b>448,934</b>	<b>473,492</b>	<b>641,116</b>	<b>583,223</b>	

Табела 9.1.

**ПЛАНИРАНА ФИНАНСИЈСКА СРЕДСТВА ЗА НАБАВКУ ДОБАРА, РАДОВА И УСЛУГА ЗА ОБАВЉАЊЕ ДЕЛАТНОСТИ**

у динарима

редни број	ПОЗИЦИЈА	Реализација у 2014. години	Планирано за 2015. годину	План за први квартал 2015.	План за други квартал 2015.	План за трећи квартал 2015.	План за четврти квартал 2015.
	<b>Услуге</b>						
1.	Услуге мобилног телефона		833,300.00		833,300.00		
2.	Услуге одржавања софтвера "Hermes" информационог система		391,600.00	391,600.00			
3.	Услуга одржавања софтвера за обрачун зарада и других личних примања		370,000.00	370,000.00			
4.	Услуга одржавања софтвера "Unidocs"		325,000.00	325,000.00			
5.	Услуга физичког обезбеђења пословног простора предузећа		1,500,000.00		1,500,000.00		
6.	Стручне геодетске услуге		951,300.00	951,300.00			
7.	Услуге проценитеља Р1: Услуга процене вредности грађ. земљ. и грађ. објеката Р2: Услуга процене вредности - област пољопривреде		837,600.00	837,600.00			
8.	Израда пројеката за рушење објеката		416,600.00	416,600.00			

9.	Одржавање аутобуских стајалишта		416,600.00	416,600.00			
10.	Одржавање, поправка и обнављање комуналне и урбане опреме на територији града Суботице		3,211,600.00	3,211,600.00			
11.	Поправке услед физичког оштећења на урбаној опреми		1,063,100.00		1,063,100.00		
12.	Одржавање споменика и спомен обележја		416,600.00	416,600.00			
13.	Услуге чишћења јавних површина од графита и других обележја		1,666,600.00	1,666,600.00			
14.	Услуга одржавања фонтана и чесми по партијама		5,039,800.00	5,039,800.00			
15.	Одржавање јавне расвете		42,158,300.00	42,158,300.00			
16.	Техничка документација и остале стручне услуге за јавну расвету		83,300.00	83,300.00			
17.	Спољно техничка контрола техничке документације за комуналне објекте - јавна расвета		8,300.00	8,300.00			
18.	Израда пројектно техничке документације за јавне WC-е		500,000.00	500,000.00			
19.	Спољно техничка контрола техничке документације за јавне WC-е		50,000.00	50,000.00			

20.	Одржавање комуналија у Чантавиру, Б.Душанову, Вишњевцу, Н.Жеднику и С.Жеднику 1. Одрж. хигијене 2. Одрж. Зеленила		6,545,400.00	6,545,400.00			
21.	Текуће поправке и одржавање пословног простора		658,800.00	658,800.00			
22.	Израда геомеханичког елабората на разним локацијама		83,300.00	83,300.00			
23.	Израда пројектно техничке документације за санацију крова зграде Берзе		258,300.00	258,300.00			
24.	Спољно техничка контрола техничке документације за санацију крова зграде Берзе		25,800.00	25,800.00			
25.	Израда пројектне документације за изградњу коловоза и саобраћајне сигнализације		2,085,400.00		2,085,400.00		
26.	Израда пројектне документације за изградњу саобраћајница, бицикличких стаза и кружних токова		724,000.00	724,000.00			
27.	Услуга спољно техничке контроле за одрж.раскрсница и изгр.путне инфрастр. по партијама		922,500.00		922,500.00		
28.	Одржавање сливника по партијама		5,831,800.00	5,831,800.00			

29.	Услуга израде анализе саобраћајница		416,600.00	416,600.00			
30.	Услуга одржавања и поправке семафора у Суботици, Палићу, Бајмоку и Чантавиру		16,250,000.00	16,250,000.00			
31.	Пројекат изградње видео надзора на територији града по партијама		374,900.00	374,900.00			
32.	Спољно техничка контрола за изградњу видео надзора у Суботици		16,600.00	16,600.00			
33.	Услуга стручног надзора на изградњи видео надзора у Суботици		125,000.00	125,000.00			
34.	Одржавање видео надзора		83,300.00	83,300.00			
35.	Пројектно техничка документација за Музичку школу		383,300.00	383,300.00			
36.	Израда пројеката по партијама (Трокадеро, Соколски дом, М.Гупца)		1,241,600.00	1,241,600.00			
37.	Услуга спољно техничких контрола техничких документација по партијама (Трокадеро, М.Гупца)		66,600.00	66,600.00			
38.	Пројекат санације Дома културе у Жеднику		416,600.00	416,600.00			

39.	Спољно техничка контрола техничке документације за санацију Дома културе у Жеднику		41,600.00		41,600.00		
40.	Одржавање и поправка дечијих игралишта и реквизита у Суботици и Палићу		2,332,000.00	2,332,000.00			
41.	Поправке услед физичког оштећења на дечијим игралиштима		893,200.00		893,200.00		
42.	Одржавање спортских терена		3,412,000.00	3,412,000.00			
43.	Поправке услед физичког оштећења на спортским теренима		917,000.00			917,000.00	
<b>Добра</b>							
44.	Канцеларијски материјал		1,250,000.00		1,250,000.00		
45.	Издаци за гориво		1,000,000.00	1,000,000.00			
46.	Набавка горива за приградске МЗ - зимска служба		833,300.00				833,300.00
47.	Набавка нове урбане опреме		833,300.00	833,300.00			
48.	Набавка електричне енергије за јавно осветљење, семафоре, фонтане и јавне манифестације		40,800,000.00	40,800,000.00			
49.	Набавка електричне енергије		20,535,833.00			20,535,833.00	



50	Вертикална сигнализација 1. Набавка и постављање нове вертикалне сигнализације 2. Услуга одржавања вертикалне сигнализације		5,832,700.00	5,832,700.00			
51.	Обележавање хоризонталне сигнализације 1. Класична хоризонтална сигнализација 2. Хоризонтална сигнализација од пластике и вибро траке		6,362,400.00	6,362,400.00			
52	Набавка контејнера за становање расељених лица		1,666,600.00	1,666,600.00			
<b>Радови</b>							
53.	Доградња уличне расвете и проширење мреже на територији Града Суботице и побољшање система управљања		6,666,600.00			6,666,600.00	
54.	Замена аутобуских стајалишта - кључ у руке		7,000,000.00		7,000,000.00		
55	Одржавање путних објеката за одвођење атмосферских вода		12,500,000.00	12,500,000.00			
56.	Извођење радова на изградњи, реконструкцији, санацији и рушењу јавних WC-а		1,666,600.00		1,666,600.00		
57	Изградња јавних чесми		1,666,600.00	1,666,600.00			

58	Рушење објеката по партијама		833,200.00	833,200.00			
59	Рушење објеката по инспекцијским налозима и заштита суседних објеката		833,300.00	833,300.00			
60.	Интервентне поправке пословних простора по инспекцијским налозима		1,666,600.00	1,666,600.00			
61.	Радови на санацији крова зграде Берзе - I фаза		3,333,300.00		3,333,300.00		
62.	Капитално одржавање објекта МЗ Радановац		720,800.00			720,800.00	
63.	Изградња и реконструкција тротоара, јавних, пешачких и других површина		8,333,300.00	8,333,300.00			
64.	Изградња саобраћајница и платоа		23,170,000.00		23,170,000.00		
65.	Изградња, реконструкција и ревитализација саобраћајница са вертикалном и хоризонталном сигнализацијом		10,000,000.00			10,000,000.00	
66.	Изградња сервисне саобраћајнице за LIDL		6,750,000.00		6,750,000.00		
67.	Изградња прикључака на државни пут 2 реда за ЛИДЛ		9,916,600.00		9,916,600.00		
68.	Текуће поправке и одржавање саобраћајне инфраструктуре по партијама		27,499,900.00	27,499,900.00			

69.	Интерветно крпљење саобраћајница у зимском периоду		2,916,000.00			2,916,000.00	
70.	Интервентно крпљење у летњем периоду		3,000,000.00			3,000,000.00	
71.	Одржавање и изградња лежећих полицајаца: 1. Изградња лежећих полицајаца 2. Радови на одржавању лежећих полицајаца		1,916,400.00	1,916,400.00			
72.	Реконструкција семафора за потребе ревитализације путева и саобраћајница		4,166,600.00	4,166,600.00			
73.	Одржавање и санација путева по инспекцијским налазима		1,666,600.00	1,666,600.00			
74.	Санација путева, тротоара и јавних површина услед инсталацијских слегања и слично		1,666,600.00	1,666,600.00			
75.	Радови на проширењу видео надзора		5,000,000.00	5,000,000.00			
76.	Израда надстрешница за бициклисте на територији града Суботице - кључ у руке		1,666,600.00	1,666,600.00			
77.	Спуштање (измештање) електровода на кружном току 51. Дивизије		3,333,300.00			3,333,300.00	
78.	Изградња кружног тока на раскрсници улица 51. Дивизије и Мајшански пут у Суботици		13,294,100.00		13,294,100.00		
79.	Изградња коловоза у улици "Костолањи Деже" у МЗ Хајдуково		4,891,600.00		4,891,600.00		

80.	Радови на реконструкцији, адаптацији и санацији Дома културе у Таванкуту - II фаза		5,833,300.00	5,833,300.00			
81.	Санација објекта "Трокадеро" у МЗ Александрово - I фаза		5,416,600.00		5,416,600.00		
82.	Радови на санацији фасаде Соколског дома		3,750,000.00		3,750,000.00		
83.	Радови на санацији крова Дома културе у Жеднику - I фаза		7,583,300.00		7,583,300.00		
84.	Радови на санацији објекта позоришта у Чангавиру		25,000,000.00	25,000,000.00			
85.	Радови на транспорту и постављању споменика "Свето тројство"		2,625,000.00	2,625,000.00			
86.	Реконструкција и изградња дечијих игралишта		1,476,600.00	1,476,600.00			
87.	Реконструкција и изградња спортских терена		2,500,000.00	2,500,000.00			
88.	Изградња и реконструкција безбедносних ограда		333,300.00	333,300.00			
89.	Изградња расвете на Градском стадиону-грађевински радови		16,250,000.00		16,250,000.00		
90.	Изградња расвете на Градском стадиону-електро радови		4,583,300.00		4,583,300.00		

Директор,  
 ЈП „Дирекција за изградњу Града Суботице“  
 JP „Ravateljstvo za izgradnju Grada Subotice“  
 Szabadka Város Építési Igazgatósága Közhatalmú  
 Блау Петер,  
 дипл.ел.инж.